

HACETTEPE ÜNİVERSİTESİ

**SAĞLIK HİZMETLERİ FİNANSMAN YAPISININ
GÜÇLENDİRİLMESİ VE YENİDEN YAPILANDIRILMASI İÇİN
ALTYAPI GELİŞTİRİLMESİ PROJESİ**

RAPOR

**DRG UYGULAMALARI İÇİN PİLOT HASTANELERDE YAPILAN
HAZIRLIK ÇALIŞMALARI**

(D.B.3.1)

30.06.2006



**Australian Government
Health Insurance Commission**



National Centre for Classification in Health

İÇİNDEKİLER

D.B.3.1.1. SEÇİLMİŞ HASTANELERDE DRG UYGULAMALARI İÇİN ÇEKİRDEK İNSAN GÜCÜ YETİŞTİRİLMESİ.....	3
D.B.3.1.2. EĞİTİMLER	5
D.B.3.1.3. "AŞAĞIDAN YUKARIYA" MALİYETLENDİRME YAPACAK DRG GRUPLANDIRMA YAZILIMLARI İÇİN GEREKLİ LOKALİZASYON ÇALIŞMALARI VE HASTANELERDE KURULUMU... 7	7
D.B.3.1.4. ICD SINIFLANDIRMASI, DRG GRUPLANDIRMASI VE MALİYETLENDİRME İÇİN GEREKLİ VERİ TABANLARI.....	10
D.B.3.1.5. " AŞAĞIDAN YUKARIYA " MALİYET MODELLERİNİN GELİŞTİRİLMESİ	17
D.B.3.1.6. PİLOT HASTANELERİN VE ÜÇ BAKANLIĞIN TEKNİK PERSONELİNİN KATILDIĞI ÇALIŞTAYIN İÇERİĞİ	32
EK-1 DRG UYGULAMALARI İÇİN KLİNİK KODLAMA VE MALİYETLENDİRME EĞİTİMİ (PİLOT HASTANELER)	33
EK-2 KODLAMA, MALİYETLENDİRME VE YAZILIM EĞİTİMLERİ	35
EK-3 DRG GROUPER ANALİZ ÖRNEKLERİ.....	40
EK-4 DRG MALİYETLENDİRME REHBERLERİ İÇERİĞİ.....	46
EK-5 PİLOT HASTANELER 2005 YILI DRG MALİYETLERİ ANALİZ RAPORU.....	49
EK-6 26 HAZİRAN 2006 PİLOT HASTANELER ALTYAPI OLUŞTURMA ÇALIŞMALARI DEĞERLENDİRME TOPLANTISI	74

D.B.3.1.1. SEÇİLMİŞ HASTANELERDE DRG UYGULAMALARI İÇİN ÇEKİRDEK İNSAN GÜCÜ YETİŞTİRİLMESİ

D.B.1.3 kapsamında yapılan çalışmalar sonucunda Hacettepe Üniversitesi Hastanelerinin dışında 7 adet hastane pilot hastane olarak seçilmiş olup öncelikle bu hastanelerde DRG uygulamalarının altyapı hazırlık çalışmalarına başlanmıştır.

Seçilen hastaneler:

Üniversite Hastaneleri

Hacettepe Üniversitesi Hastanesi (HÜH) – Ankara – projenin uygulama kurumu
Dokuz Eylül Üniversitesi Hastanesi– İzmir.

Eğitim Hastaneleri

Dr.Lütfi Kırdar Kartal Eğitim ve Araştırma Hastanesi – İstanbul.
Ankara Eğitim ve Araştırma Hastanesi– Ankara.

Özel Hastane

Özel Acıbadem Hastaneleri – İstanbul.

Sağlık Bakanlığı' na bağlı Hastaneler

Antalya Devlet Hastanesi– Antalya.

Gaziantep Devlet Hastanesi– Gaziantep.

Afyonkarahisar Devlet Hastanesi– Afyonkarahisar

Bu hastaneler konum, büyüklük ve hizmet türü açısından çeşitlilik arzederken, ayrıca hep birlikte Türkiye'de hastaneye yatan tüm hasta türlerinin geniş bir bölümünü içermektedir. Bu hastanelerin vaka başına dayalı bir ödeme sistemi geliştirilmesi için gerekli süreçleri ve faaliyetleri temsil edecekleri de beklenmektedir.

Hastaneler seçildikten sonra projenin amacı, kapsamı ve faaliyetleri konusunda hastane yönetimlerinin bilgilendirilmesi amacıyla 22 Mayıs 2005 tarihinde Ankara'da bir toplantı düzenlenerek ilgili bakanlıkların temsilcileri, proje sorumlusu, yerli ve yabancı danışmanların katılımıyla hastane yöneticilerine konuyla ilgili bilgi verilmiştir.

Bir sonraki aşamada seçilen hastaneler yerinde değerlendirilmesi ve çalışanların bilgilendirilmesi çalışmaları başlamıştır. Her hastanenin değerlendirilmesinde ve bilgilendirilmesinde standart bir yöntemin kullanılmasına karar verilmiştir:

A. Değerlendirme için bütün ilgili alanları ayrıntılarıyla kapsayan bir formun kullanılması: tıbbi kayıtlar, kodlama sistemleri, raporlama sistemleri, bilgi ve iletişim altyapısı ve işlemi, finansal sistemler ve hastane düzeyinde yukarıda bahsedilen alanlarla ilgili personel/insan kaynaklarıyla ilgili konular. Bu formu hazırlarken düşünülen amaçlar şunlardır;

Pilot hastanelerin gelişmiş hizmet yönetimi ve izleme yaklaşımlarına katılmasını sağlamak için; tıbbi kayıtlar ve kodlama, klinik maliyet ve yönetim bilgi sistemleri alanlarında mevcut hastanelerin yeteneklerinin ortak bir anlayış içinde ele alınmasını sağlamak için tartışmalardan yararlanmak.

Eğitim ve öğretim ve veri analizlerini kapsayacak şekilde pilot projenin uygulanması hakkında bilgilenmek ve bunu planlamak için mevcut altyapı, sistemler, gereçler, kaynaklar (insan ya da diğer) ve süreçler hakkında bilgi toplamak.

Her bir hastanenin ihtiyaç duyacağı eğitim gereksinimlerini kapsayan ve 8 hastanede pilot faaliyetlerin planlanmasını sağlamak amacıyla özel bir kurum araştırmak.

B. Hastane yönetim ekiplerine projenin genel çerçevesini ve genel DRG finansman kavramlarını açıklamak için hastanelere tanıtım ziyaretleri.

C. Belirli ilgi alanları hakkında hastane temsilcileriyle derinlemesine görüşmelere dayalı olarak bireysel hastane anketlerini doldurmak için takip ziyaretleri.

Yine bu kapsamda 10-11 Kasım 2005 tarihlerinde Ankara'da "Pilot Hastaneler için DRG Uygulamaları ve Klinik Maliyetlendirme Eğitimi" kapsamında ilgili hastanelerin proje sorumlusu olarak belirlenen başhekim yardımcıları ve hastane yönetimlerinin belirledikleri diğer personel hastanelerde yürütülecek çalışmalar, kullanılacak araçlar konusunda eğitimden geçirilmiştir. Toplantıya katılanların listesi EK-1' de verilmiştir.

Hastanelere yapılan ziyaretler sırasında daha önce eğitimden geçirilen proje personelinin yanısıra hastane yönetimlerinin gerekli gördüğü hastane çalışanlarına da sunumlar eşliğinde yerli ve yabancı danışmanlar tarafından proje faaliyetleri konusunda eğitim ve bilgilendirme yapılmıştır.

Bu kapsamda yapılan çalışmalar konusunda detaylı bilgi D.B.1.3 "Hastane Seçim Kriterleri ve İnceleme Raporu"nın da yer almaktadır. Bu rapora ve 10-11 Kasım 2005 tarihlerinde yapılan eğitime ait sunumlara www.huap.org adresinde "Ortak belgeler" "Türkçe" bölümünden ulaşılabilir.

D.B.3.1.2. EĞİTİMLER

Hastanelerin mevcut insan kaynakları ve temin imkanları dikkate alınarak klinik ve maliyet verilerinin toplanmasına yönelik personel altyapısı oluşturulması çalışmaları tamamlanmıştır. Buna yönelik olarak; çekirdek gruplarda alınan kararlar doğrultusunda hastanelerle temas kurularak söz konusu personelin belirlenmesi ve eğitim verilmesi çalışmaları tamamlanmıştır.

10-11 Kasım 2005 tarihlerinde verilen “DRG Uygulamaları ve Klinik Maliyetlendirme Çalışmaları” konusunda verilen eğitimden sonra yapılan saha gezilerinde hastane yönetimlerinin belirlediği personele bilgilendirme yapılmıştır. Hastanelerde yapılan incelemeler sonucunda gerekli olan insangücü belirlenerek hastanelerden (varsa) eksik olan personeli temin etmeleri ve isimlerini bildirmeleri istenmiştir. Gerek kadrolu gerekse sözleşmeli personelden oluşan ekipler tamamlandıktan sonra eğitim aşamasına geçilmiştir. Öncelikle eğitim materyalinin hazırlanması tamamlanmış daha sonra kodlama eğitimleri için öncelikle daha önce Ankara’da Hacettepe Üniversitesi Hastaneleri için verilen ICD-10-AM Kodlama Eğitimini almış kişilerden eğitmen olarak kullanılacak olanlar belirlenerek, kendilerine 01-02 Şubat 2006 tarihlerinde “Eğitici Eğitimi” verilmiştir.

Hastaneler tarafından belirlenen kişiler daha sonra iki grup halinde 13-17 Şubat ve 27 Şubat-03 Mart 2006 tarihlerinde Ankara’da “ICD-10-AM Kodlama Eğitimi”ne alınmıştır.

Klinik maliyetlendirme konusunda çalışacak olanlar ise 01-03 Şubat 2006 tarihlerinde Ankara’da eğitime alınmıştır.

21 Şubat 2006 tarihinde Ankara’da düzenlenen bir başka seminerde ise hastanelerde bilgi işlem birimlerinde görev yapan gerek hastane personeline gerekse yüklenici şirket elemanlarına kullanılacak yazılımlar, istenilen veriler, veri toplama ve aktarım metodları konularında bilgi ve eğitim verilmiştir.

Eğitimler ve eğitimlere katılanların listesi Ek-2’ de verilmiştir.

Eđitimlerin tamamlanmasını takiben hazırlanan yazılımların yüklenmesi, çalıştırılması, iş başı eğitimlerin verilmesi amacıyla 3 ayrı ekip oluşturulmuştur. Kodlama, maliyetlendirme ve bilgi işlem konularında çalışacak söz konusu ekipler kendi planlamalarını yaparak tüm 8 hastaneye en az birer ziyaret gerçekleştirmişlerdir. Ziyaretler sırasında yazılımların kullanılması için iş başı eğitimler verilmiştir. Bu ziyaretlerde gerçekleştirilen eğitimler ve çalışmalara ait tutanaklar bir dosya halinde İdare'ye verilmiştir.

D.B.3.1.3. “AŞAĞIDAN YUKARIYA” MALİYETLENDİRME YAPACAK DRG GRUPLANDIRMA YAZILIMLARI İÇİN GEREKLİ LOKALİZASYON ÇALIŞMALARI VE HASTANELERDE KURULUMU

Bu projenin pilot aşamasıyla ilgili olarak veri girişi, veri birleştirmesi ve episodların AR-DRG'ye göre gruplandırılması için “DRG Klinik Veri Giriş” yazılımı kullanılmaktadır. Burdan yapılan veri girişleri merkezde toplanmaktadır. Aşağıda resimleri görünen bu program kullanıcı hatasını en az seviyeye indirecek şekilde proje ekibi tarafından, uygulamada kolaylık sağlayan aynı zamanda öğrenmesi çok fazla zaman almayan bir yapıda tasarlanmıştır.

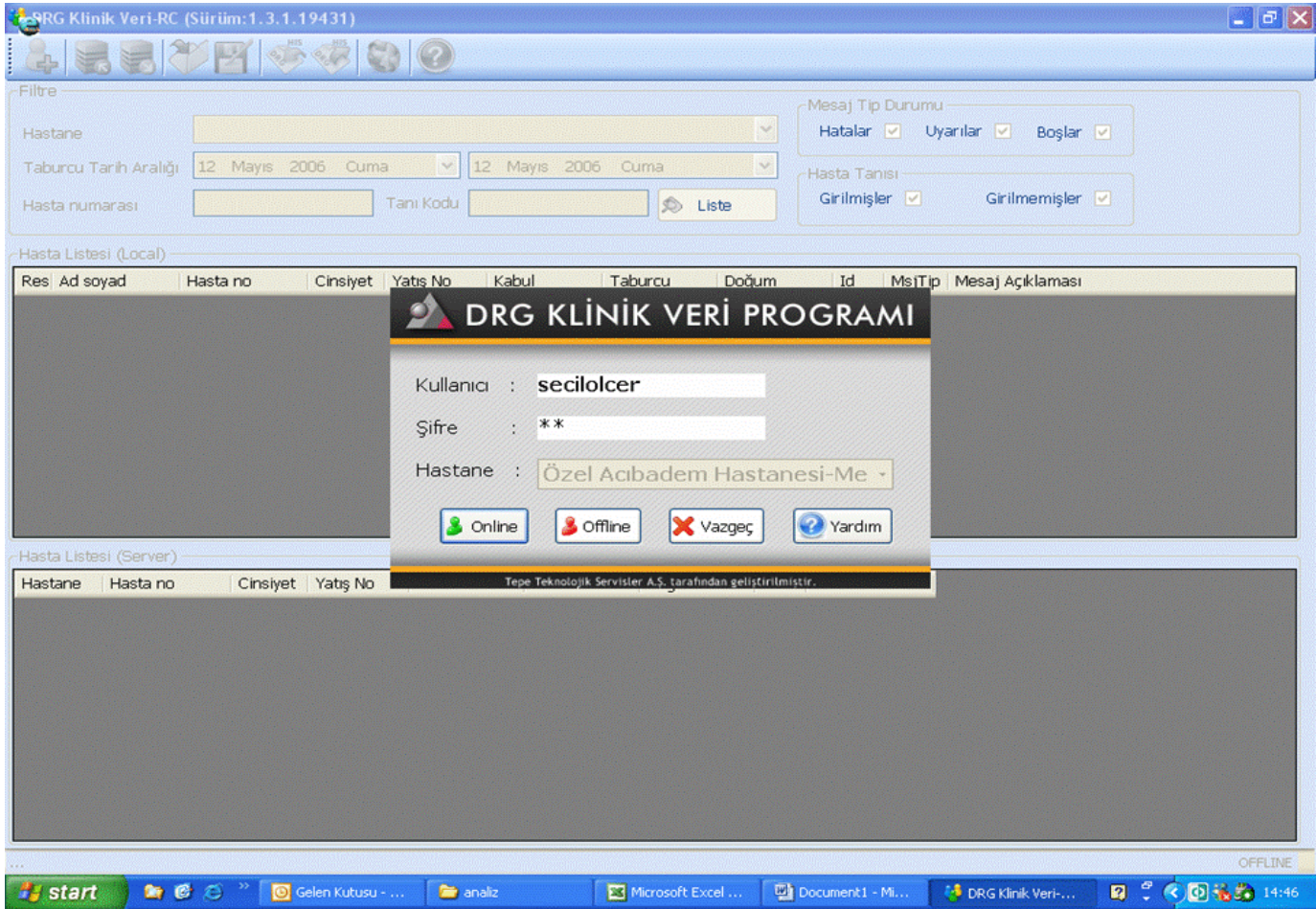

DRG Klinik Veri-RC (Sürüm:1.3.1.19431)

Filtre

Hastane: Özel Acıbadem Hastanesi-Merkez

Taburcu Tarih Aralığı: 01 Mayıs 2006 Pazartesi - 12 Mayıs 2006 Cuma

Hasta numarası: Tanı Kodu: Liste

Mesaj Tıp Durumu: Hatalar Uyarılar Başlar

Hasta Tanısı: Girilmişler Girilmemişler

Hasta Listesi (Local)

Resi	Ad soyad	Hasta no	Cinsiyet	Yatış No	Kabul	Taburcu	Doğum	Id	MsjTip	Mesaj Açıklaması
	Serverdan Ye...	1076646	Kadın	5663780	18.04.2006	02.05.2006		00...		
	Serverdan Ye...	393432	Kadın	5661941	24.04.2006	01.05.2006		00...		
	Serverdan Ye...	1143914	Kadın	5671012	24.04.2006	01.05.2006		01...		
	Serverdan Ye...	1144874	Kadın	5684264	26.04.2006	01.05.2006		01...		
	Serverdan Ye...	1130704	Erkek	5662752	17.04.2006	01.05.2006	09.04.1945	08...		
	Serverdan Ye...	153550	Kadın	153550	20.04.2006	01.05.2006		0e...		
	Serverdan Ye...	1144879	Kadın	5684293	26.04.2006	01.05.2006		0e...		
	Serverdan Ye...	663530	Erkek	5683782	26.04.2006	01.05.2006		0f3...		
	Serverdan Ye...	545707	Erkek	5686116	27.04.2006	01.05.2006		10...		

Hasta Listesi (Server)

Hastane	Hasta no	Cinsiyet	Yatış No	Kabul	Taburcu	Doğum	Id	Kullanıcı
8	13350035	Erkek	100013	19.04.2006	05.05.2006	06.03.1977	85...	ne_ek ...
8	13401572	Kadın	100001	04.05.2006	06.05.2006	04.07.1937	92...	ne_ek ...
8	13401374	Kadın	100001	02.05.2006	02.05.2006	01.01.1980	c3...	ne_ek ...

Local'de Bulunan Kayıt Sayısı = 95 Ana Serverda Bulunan Kayıt Sayısı = 3

start | Gelen Kutusu - ... | analiz | Microsoft Excel ... | Document1 - Ml... | DRG Klinik Veri-... | 14:47

DRG Klinik Veri-RC (Sürüm:1.3.1.19431)

Kod Bul

Arama: Kod Açıklama Notlar Kod Tipi: ICD10

Kayıt Sayısı: 0

Tabular | İndeks | Ağaç | En çok kullanılanlar

- A00-B99 Belirli infeksiyöz ve paraziter hastalıklar
- C00-D48 Neoplazmlar
- D50-D89 Kan ve kan yapıcı organların hastalıkları ve immün sistemin bazı bozuklukları
 - D50-D53 Nutrisyonel anemiler
 - D50 Demir eksikliği anemisi
 - D50.0 Demir eksikliği anemisi, kan kaybına (kronik) bağlı
 - D50.1 Sideropenik disfaji
 - D50.8 Diğer demir eksikliği anemileri
 - D50.9 Demir eksikliği anemisi, tanımlanmamış
 - D51 Vitamin B12 eksikliği anemisi
 - D52 Folat eksikliği anemisi
 - D53 Diğer nutrisyonel anemiler
 - D55-D59 Hemolitik anemiler
 - D60-D64 Aplastik ve diğer anemiler
 - D65-D69 Pıhtılaşma bozuklukları, purpura ve diğer hemorajik durumlar
 - D70-D77 Kan ve kan yapıcı organların diğer hastalıkları

Seçilenler

Kod	Açıklama

Local'de Bulunan Kayıt Sayısı = 95 Ana Serverda Bulunan Kayıt Sayısı = 3

start | Gelen Kutusu - ... | analiz | Microsoft Excel ... | Document1 - Ml... | DRG Klinik Veri-... | 14:48

Bu yazılım aracının kullanılabilirliđi ve idamesi, Pilot Hastaneler'in mevcut tesislerinin ynetim dzenlemeleri kapsamında srdrlmektedir. Uygulama daha geniř bir hastane yelpazesine tařındıđında, Ulusal Minimum Veri Seti veritabanının bakımı sađlamak amacıyla merkezi birleřtirilmiř veritabanına web tabanlı raporlama mekanizması aracılıđıyla, hastanelerin hasta ynetimi ve raporlama sistemleri ile entegrasyon iin standart bir tesis geliřtirilmelidir.

Veritabanının bakımı Pilot Hastane tesisleri yneticisi tarafından srdrlmektedir; Yatıř Episodu Veri Kmesinin yedeklemesi ise veri kmesini oluřturan kaynak verilerle birlikte ynetilmektedir.

Kodlanan veriler elektronik hasta idare verileri ile btnleřtirilerek; kaynak verilerin yedeklemesi de ayrıca ICD-10-AM kodlu kayıt verilerini gvence altına almaktadır. Buna ek olarak, zetlenen minimum veri kmesinin bakımı, yedekleme ve arřivleme planları dahil olmak zere standart veri depolama protokolleri kullanılarak gerekleřtirilmektedir.

Hizmet kapsamında, veri kodlama ve raporlama ile ilgili eđitim Pilot Hastanelerin personeli ile srdrlmektedir. İlgili personel gruplarının niversite tabanlı eđitimi ile kurs nerileri geliřtirilmektedir. Ayrıca, kıyaslamaya ait zaman dizisi dahil olmak zere kodlama ve klinik kayıt kalitesine ve kodlama ve maliyetlendirme bilgilerinin iyileřtirilmesinde kaydedilen ilerlemeye iliřkin olarak personele srekli geri bildirim sađlanmaktadır.

D.B.3.1.4. ICD SINIFLANDIRMASI, DRG GRUPLANDIRMASI VE MALİYETLENDİRME İÇİN GEREKLİ VERİ TABANLARI

Pilot Hastane ziyaretleri proje ekibi tarafından gerçekleştirilmiş ve projede kullanılacak programlar hastanelere yüklenmiş ve yapılacak çalışmalarla ilgili olarak iş başı eğitimleri verilmiştir. İlgili tutanaklar dosya halinde Proje İzleme ve Koordinasyon birimine sunulmuştur.

AR-DRG'ye göre gruplandırma için kullanılacak veriler, 2005 takvim yılı için Pilot Hastanelerin bilgi sistemlerinden ayıklanmış ve DRG gruplandırması için sunulmak üzere gerekli formata uyarlanmıştır.

Veriler analiz edilmiş ve ACHI standardındaki prosedür kodlarının tanımlanması için gerekli kalemlerin eşleştirilmesi, Türk sınıflandırmasının geliştirilmesini ve eğitim süreçlerini yürütmek üzere çalışmalar gerçekleştirilmiştir.

ICD-10-AM'ye yönelik olarak ileriye dönük veri kodlamaya, 1 Ocak 2006 tarihinden sonraki kayıtlar kullanılarak başlanmıştır ve söz konusu veriler, kodlamanın doğruluğu ile klinik kayıt girdisinin tamlığı bakımından analiz edilmektedir.

Bu sonuçlar, Pilot Hastanelerde geliştirilmekte olan kodlama beceri tabanının, DRG episoduna göre doğru episod izleme için gerekli klinik verileri sağlamak üzere yeterli standartta olduğunu göstermiştir. Klinik verilerin tamlığında bazı yetersizlikler saptanmış ve bu sınırlamaları gidermeye yönelik işlemlere başvurulmuştur. Bu işlemler, akreditasyon hazırlıklarının bir parçası olarak klinik kayıtlarda tanımlanan kayıt artışlarıyla tutarlıdır.

Hastaları DRG'lere dağıtma işlemi, hastanelerin her bir hastaya ilişkin belirli bilgileri toplamasını gerektirir. Bu bilgiler:

Tanıların tam bir listesi

Prosedürlerin tam bir listesi

Cinsiyet

Doğum tarihi (yetişkinler için yıl üzerinden, yenidoğanlar içinse gün üzerinden yaş)

Yatış ve taburcu tarihleri. İzin günleri de ayrıca istenir.

Hastanın hastaneden ayrılma şekli (Ölüm, sevk, diğer)

Klinik kalemlerin (tanılar ve prosedürler) karmaşıklığını yakalayabilmek için uygun bir ayrıntı düzeyinde olması gereklidir. Bunun mümkün olmadığı kimi durumlarda, ilave veri kalemlerinin toplanması gerekebilir. Örneğin; ICD-10-AM'de sürekli mekanik ventilasyona ait prosedür kodu zamana göre farklılaşır. 96 saat veya üzerinde sürekli ventilasyon desteğini gösteren kod kullanılarak, hasta birden fazla DRG altında gruplandırılabilir. Bu düzeyde kodlama özgüllüğü mevcut değilse, gruplandırma amacıyla uygun bir kodun geriye dönük olarak prosedürler listesine eklenebilmesi için, mekanik ventilasyon saati gibi ilave bir veri kalemi gerekir.

Her DRG uygulaması, klinik kodların belirli bir formatta toplanmasını gerektirir. AR-DRG'ler, kodların AR-DRG'lerin özel sürümünün geliştirilmesi sırasında Avustralya'da geçerli olan ICD-10-AM ve ACHI kodlarında toplanmasını gerektirir (örneğin; AR-DRG sürüm 5.1, ICD-10-AM'nin 4ncü sürümünü gerektirir). Uygun klinik kodların bulunmaması halinde, DRG yazılımı, mevcut kodların yazılımın ihtiyaç duyduğu kodlarla eşleştirilmesini gerektirmektedir.

Hasta düzeyinde veri toplanması minimum temel veri seti anlamına gelir ve klinik ve kaynak kullanımını içerecek şekilde DRG gruplandırmasında kullanılır. Sonuçta veri analizi ve hastane kıyaslamaları için hastane maliyet modellemesine ulaşmak amaçlanmıştır. Taburcu olan/ölen yatan her hasta için klinik ve kaynak kullanım verileri düzenli olarak hastanelerin işletim sisteminden Access veritabanına aktarılmakta ve proje ekibine hastaneler tarafından gönderilmektedir. Transferfile olarak adlandırılan bu veritabanı ilişkisel bir Microsoft Access veritabanıdır. Veri tutarlılıklarını sağlamak ve korumak için tüm veriler yapılandırılmış ve standartlaştırılmış listelerle ilişkilendirilmiştir. Veritabanında toplam 19 adet tablo bulunmaktadır. Ancak bu tablolardan sadece 5 tanesi gönderilecek verileri içeren tablolar olup diğerleri veri tutarlılıklarını sağlamak üzere kullanılan standart liste tablolarıdır.

Veritabanında yer alan tablolar aşağıdaki şekilde gruplanabilir:

Şekil 1. Tablolar

Liste Tabloları	Asıl Veri Tabloları
listAdmissionMode	mbdsGeneral
listAdmissionUrgency	MbdsDiagnosis
listDepartment	MbdsProcedures
listDepartmentSpecialty	MbdsExtended
listDiagnosisICD10AM	MbdsSupplemental
listDischargeMode	
listDoctorSpecialty	
listDRGs	Yardımcı Tablo
listGender	mapBUT_ACHI
listHospitalIdentifier	
listPatientType	
listProcedureACHI	
listProcedureBUT	

Hastaneler bu dosyayı kendi verilerine göre oluşturmaktadırlar ve proje grubuna internet üzerinden göndermektedirler. Bu “transferfile” dosyasının oluşturulması ve gönderilmesi tüm formatlara uygunluğu sağlamaktadır.

Dosya 5 adet “data tables” içerir (MBDS): mbdsGeneral, mbdsDiagnosis, mbdsProcedures, mbdsExtended and mbdsSupplemental.

Ayrıca BUT kodları ve ACHI kodlarının eşleştirildiği bir tablo mevcuttur. (ACHI = Australian Classification of Health Interventions). ACHI kodunun bulunmayıp yalnızca BUT kodunun olduğu hasta dosyalarında, ACHI kodlarının gruplandırma ve eşleştirme işlemleri ilk fazda hastane tarafından değil Proje Grubu tarafından yapılmaktadır.

Verileri veritabanına aktarabilmek için önce hastane enformasyon sisteminde yer alan çeşitli kodların bu veritabanındaki (liste tablolarındaki) karşılıklarının tespit edilmesi gereklidir.

Örnek:

Cinsiyetlerin kodlandığı listGender tablosunda erkek için 1 kadın için 2 kodu kullanılmıştır.

Hastane enformasyon sisteminde erkek için E kadın için K kodlanmışsa,

E harflerinin 1'e,

K harflerinin 2'ye çevrilmesi gerekir.

Eşleştirme Çalışması Gereken Liste Tabloları

listAdmissionMode (6 satır)
listAdmissionUrgency (3 satır)
listDepartment (188 satır)
listDepartmentSpecialty (99 satır)
listDischargeMode (9 satır)
listDoctorSpecialty (99 satır)
listGender (3 satır)
listPatientType (7 satır)

Hastanelerden alınan veriler Proje ekibi tarafından yeniden gruplandırılır ve analiz edilir. Bazı standart raporlar üretilir. Raporlar aylık olarak hastanelere kodlama ve veri toplama işlemlerinin iyileştirilmesi ile ilgili önerilerle birlikte gönderilir.

Veri Gizliliği:

- Hastaların ad ve soyadları talep edilmemektedir. Bu nedenle merkeze hastaların ad ve soyadları gönderilmemektedir.
- Her hastane sadece kendi verilerine, kendi verileri ile ilgili her türlü analiz sonuçlarına ve genel toplam üzerinden yapılan analiz sonuçlarına erişebilmektedir.
- Hastanelerin verilerini sadece analizle sorumlu olan görevliler görmektedir.

DRG' de gruplama işlemi Grouper Yazılımı tarafından yapılır ve gruplanmış veriler hastanelere geri bildirilir. Grouper Yazılımının verileri işleyebilmesi için doğru formatta ve istenilen düzeyde veri girişini sağlamak için proje tarafından

oluşturulmuş, Analysis Tool arayüzü kullanılarak DRG Grouper için Giriş Dosyası (InputFile) oluşturulur ve DRG Grouper yazılımı çalıştırılarak DRG'ler gruplandırılır. Her bir Pilot Hastane için birer analiz sonucu oluşturularak hastanelere geri bildirimde bulunur. Oluşturulan DRG'ler tekrar Access veri tabanına aktarılır ve burdan da maliyetleri hesaplamak için gerekli işlemler başlatılır. Pilot Hastanelerden gelen 2005 yılına ait veriler sonucu DRG Grouper yazılımında oluşturulan raporlar **EK- 3'tedir.**

Analysis Tool Arayüzü :

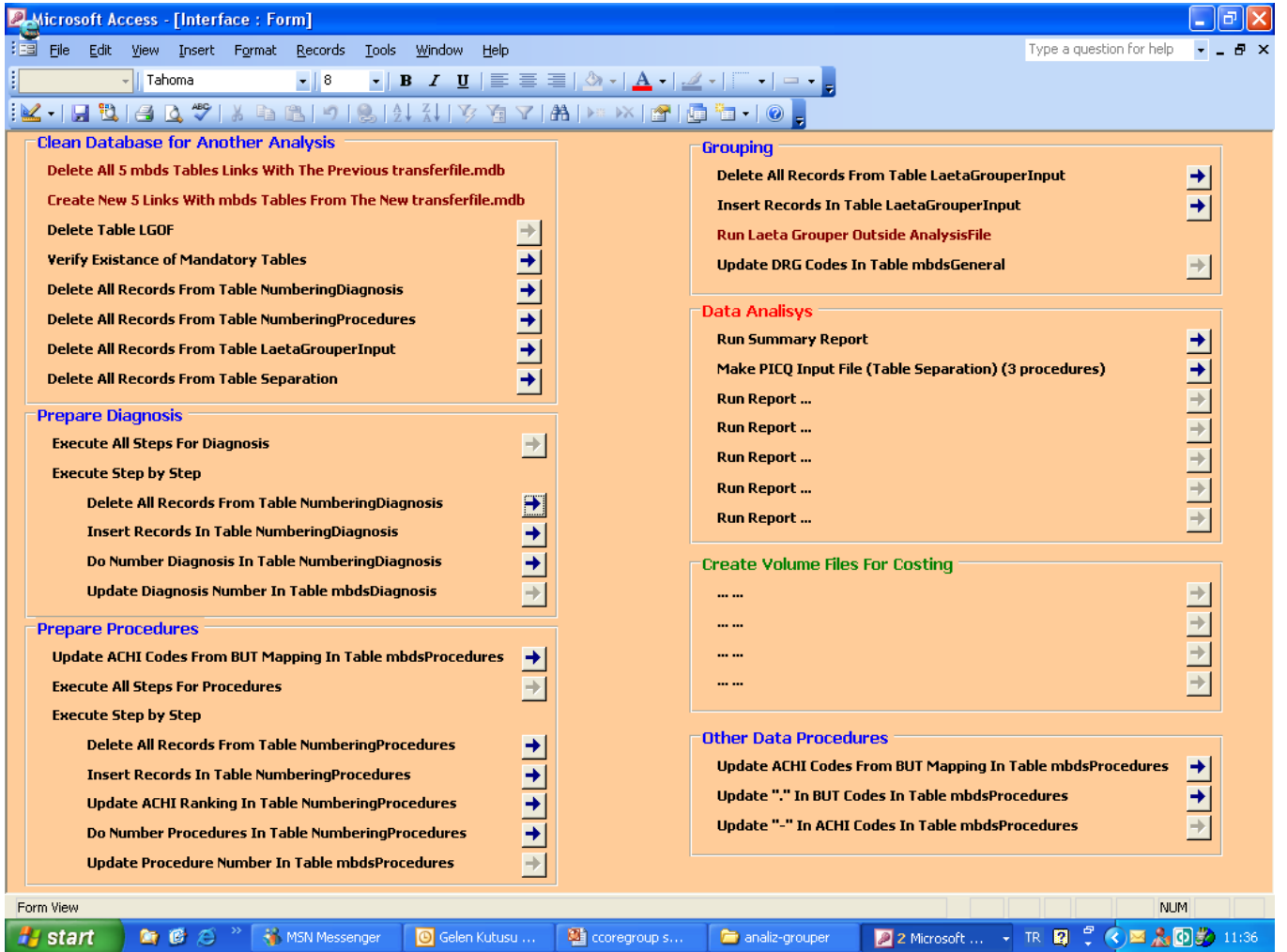

DRG maliyetlerini hesaplamak için COMBO Yazılımı kullanılır. COMBO yazılımının çalıştırılabilmesi için gerekli iki dosyanın oluşturulması gerekmektedir. Bu dosyalar, Cost File (Maliyet Dosyası) ve Volume File (Miktar Dosyası)'dır. Bu dosyalar oluşturulurken tekrar Analysis Tool arayüzü kullanılır. Analysis Tool arayüzü, proje tarafından hazırlanıp hastanelerde maliyet verilerini toplamak için kullanılan Gider Tabloları aracılığı ile elde edilen gerekli maliyet verilerini işleyerek COMBO Yazılımı için gerekli dosyaları oluşturur. Bu iki dosya oluşturulduktan sonra COMBO yazılımı çalıştırılarak DRG maliyetleri hesaplanır.

Analysis Tool arayüzü kullanılarak dört farklı tablo oluşturulmaktadır. Bu tablolardan ilk üçü yukarıda bahsedildiği üzere Grouper Giriş Dosyası, Cost File (Maliyet Dosyası) ve Volume File (Miktar Dosyası)'dır. Oluşturulan dördüncü ve son tablo, PICQ Yazılımı'nda kullanılmak üzere hazırlanan Separation Table (Ayrılma Tablosu)'dır. Bu tablo hazırlandıktan sonra PICQ Yazılımı çalıştırılarak kodlama kalitesi ölçülür ve hatalı, düzeltilmesi gereken kodlamalar düzeltilmek üzere geri bildirilir.

The screenshot displays the PICQ420E4_2K software interface. The main window is titled 'PICQ420E4_2K - [AD_Maintenance : Form]'. The interface includes a menu bar (File, Edit, View, Insert, Format, Records, Tools, Window, Help) and a toolbar. The main content area is divided into several sections:

- PTCQ Performance Indicators for Coding Quality:** Logo and text for the National Centre for Classification in Health.
- Existing Analysis Definitions...:** A table listing various indicators with their reference numbers, names, and last modified dates.

Ref.	Name	Last Modified
84	warning indicators	25.05.2006 12:26:34
89	fatal indicators	25.05.2006 12:48:39
90	dm	25.05.2006 15:01:30
91	ht	25.05.2006 15:01:47
92	neoplasm	25.05.2006 15:05:08
93	obstetrik	25.05.2006 15:05:14
94	external cause	25.05.2006 15:05:21
- Selected Analysis Definition details...:** A section with tabs for 'Indicators', 'Data Scope', and 'Remarks'. It shows a list of indicators with their numbers and names, such as '100002 Pharmacotherapy session for neoplasm code as principal diagnosis when not'.
- Indicator Search Form...:** A search interface with fields for 'ICD Dis Chap', 'ICD Proc Chap', 'ACS Number', 'DRG Driven', 'Type', 'Degree', and 'Topic'. A search button is present. The search results show 'Indicator > 100001 Pharmacotherapy session for neoplasm code as additional diagnosis when same day stay'.

The Windows taskbar at the bottom shows the Start button, several open applications (MSN Messenger, Gelen Kutusu, ccorgroup su..., PICQ), and the system tray with the time 11:31.

Veri akış şeması aşağıdaki gibidir ;

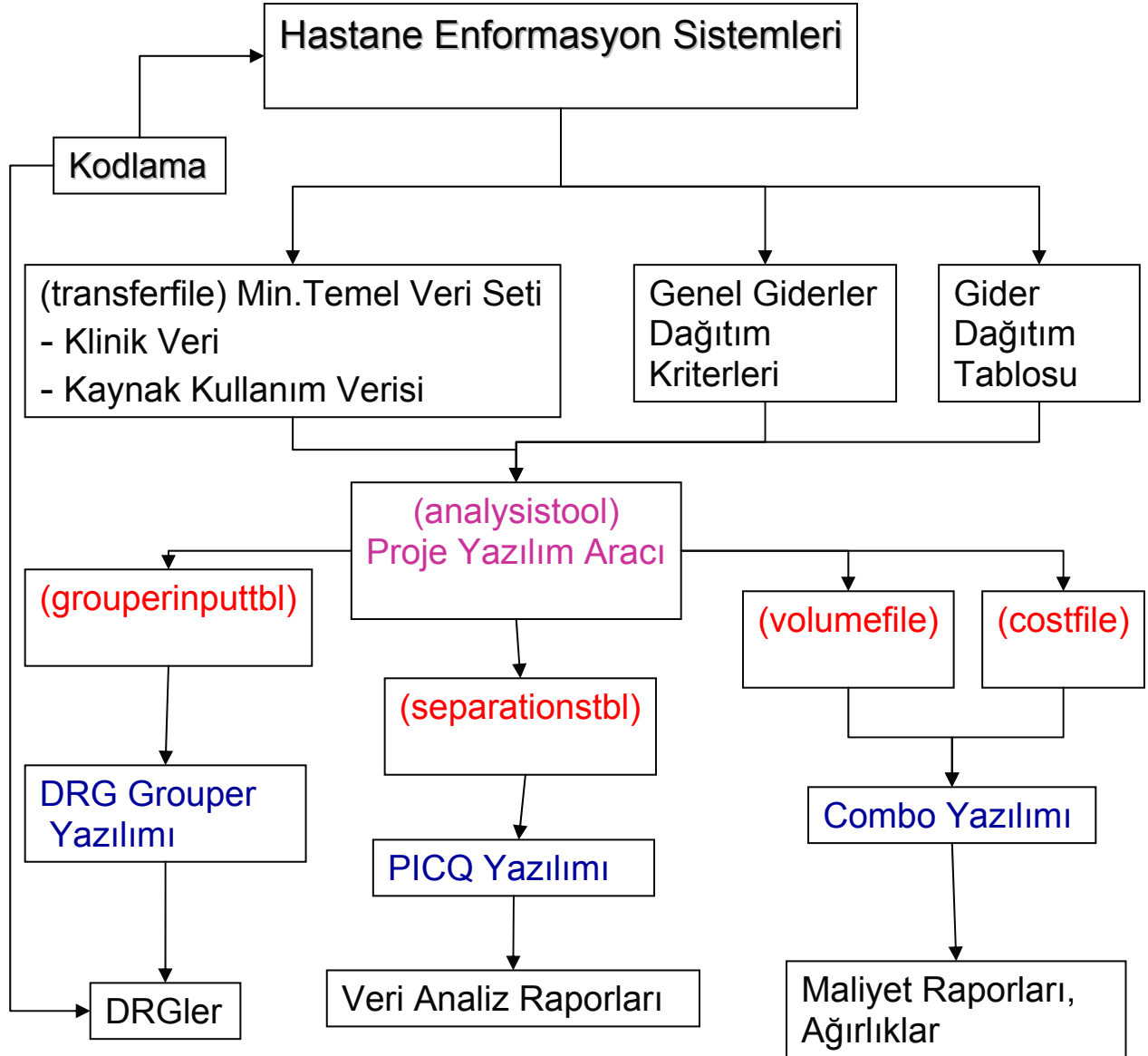

D.B.3.1.5. " AŞAĞIDAN YUKARIYA " MALİYET MODELLERİNİN GELİŞTİRİLMESİ

Proje kapsamında yer alan çekirdek grup elemanları 20-24 Haziran 2005 tarihinde "Sağlık Enformasyon Altyapısı Geliştirme Eğitimi"ne alınmışlardır. Bu eğitim esnasında sağlık sisteminde geri ödeme yöntemleri, DRG'ye dayalı maliyetlendirme gibi konular ağırlıklı olarak işlenmiştir.

Pilot hastanelerin seçimini takiben araştırma kapsamında yer alan tüm hastaneler TC Health Danışman Ekibi ve Tepe Teknolojik Servisler A.Ş. Uygulama ekibi tarafından tek tek ziyaret edilmiş, yönetici görüşmeleri yapılmış ve veri tabanı incelemeleri yapılarak durum tespiti yapılmıştır. Yapılan çalışmalar 21.11.2005 tarihinde bir rapor halinde yayınlanmıştır. Bu rapora www.huap.org adresinde "Ortak belgeler" "Türkçe" bölümünden ulaşılabilir.

Hastanelerde ön analizler yapıldıktan sonra seçilen DRG'ye dayalı maliyetlendirme ekipleri ilk olarak 10-11 Kasım 2005 tarihinde bir teorik eğitime alınmışlardır. Daha sonra aynı ekibe DRG'ye dayalı maliyetlendirme ve maliyet verilerinin COMBO programında işlenerek DRG'lere ulaşma konusunda 01-03 Şubat 2006 tarihinde ikinci bir eğitim verilmiştir. 3 ayrı sahiplilik türündeki (Devlet, Üniversite ve Özel Sektör) 8 hastaneden elde edilecek olan maliyet verilerinin karşılaştırılabilir nitelikte olması için, öncelikle maliyet rehberlerinin hazırlanması daha sonra da maliyet rehberlerine uygun bir gider dağıtım şablonunun geliştirilmesine çalışılmıştır. Hastanelerde gider yerlerinin oluşturulması için Tekdüzen Muhasebe Sistemi gider yeri sınıflandırmasına uygun bir yapılanma ile gider yerlerine yönelik iki tane rehber hazırlanmıştır. Bu sınıflandırmada Esas Üretim Gider Yerlerinin ayrıntıları Tıpta Uzmanlık Tüzüğü ile uyumlu bir biçimde düzenlenmiştir. Rehber gider yerlerine yönelik bir hesap planı ve gider yerlerinden veri toplama özelliklerine ilişkin bilgiler içermektedir. Hastanelerde gider çeşitlerinin oluşturulması için Tekdüzen Muhasebe Sistemi gider çeşiti sınıflandırmasına uygun bir yapılanma ile gider çeşitlerine yönelik bir rehber hazırlanmıştır. Bu sınıflandırmada değişik sahiplilikteki hastane türlerindeki gider çeşitlerinin özelliklerine ve verilerin elde edilme biçimlerine yer verilmiştir. Rehber gider çeşitlerine yönelik bir hesap planı ve gider çeşitlerinin departmanlara dağıtım özelliklerine ilişkin bilgiler içermektedir. Proje ekibi tarafından

hazırlanan iki tane rehberin içeriği EK-4'tedir. Rehberler için www.huap.org adresine bakınız.

Gider dağıtım şablonu, maliyetlendirme rehberlerindeki gider yeri ve gider türlerinin müşterek olarak gösterildiği, bir maliyet dağıtım şablonudur. Karşılaştırılabilir maliyet verilerinin toplanabilmesi için araştırma kapsamındaki bütün hastanelerde bir örnek olarak kullanılmak üzere hazırlanmıştır. Tıbbi uzmanlık branş dallarına göre hazırlanan gider yerleri tablosu aşağıdaki gibidir.

KOD		TIBBİ UZMANLIK BRANŞLARI DALLAR	SB KODU	TÜZÜK
1		ESAS ÜRETİM GİDER YERLERİ		
1000		İÇ HASTALIKLARI	1000	1,00
1000	P	Poliklinik		
1000	K	Klinik		
1000	Y	Yoğun Bakım		
1000	E	Eğitim		
1001		ALLERJİ HASTALIKLARI	1099	1,01
1001	P	Poliklinik		
1001	K	Klinik		
1001	Y	Yoğun Bakım		
1001	E	Eğitim		
1002		ENDOKRİNOLOJİ VE METABOLİZMA HASTALIKLARI	1078	1,02
1002	P	Poliklinik		
1002	K	Klinik		
1002	Y	Yoğun Bakım		
1002	E	Eğitim		
1003		GASTROENTEROLOJİ	1076	1,03
1003	P	Poliklinik		
1003	K	Klinik		
1003	Y	Yoğun Bakım		
1003	E	Eğitim		
1004		NEFROLOJİ	1062	1,04
1004	P	Poliklinik		
1004	K	Klinik		
1004	Y	Yoğun Bakım		
1004	E	Eğitim		
1005		ROMATOLOJİ	1055	1,05
1005	P	Poliklinik		
1005	K	Klinik		
1005	Y	Yoğun Bakım		
1005	E	Eğitim		
1006		İŞ VE MESLEK HASTALIKLARI	1068	1,06
1006	P	Poliklinik		
1006	K	Klinik		
1006	Y	Yoğun Bakım		
1006	E	Eğitim		

1007		İMMÜNOLOJİ	1069	1,07
1007	P	Poliklinik		
1007	K	Klinik		
1007	Y	Yoğun Bakım		
1007	E	Eğitim		
1008		HEMATOLOJİ	1070	1,08
1008	P	Poliklinik		
1008	K	Klinik		
1008	Y	Yoğun Bakım		
1008	E	Eğitim		
1009		GERİATRİ	1073	1,09
1009	P	Poliklinik		
1009	K	Klinik		
1009	Y	Yoğun Bakım		
1009	E	Eğitim		
1010		TIBBİ ONKOLOJİ	1053	1,10
1010	P	Poliklinik		
1010	K	Klinik		
1010	Y	Yoğun Bakım		
1010	E	Eğitim		
1011		KARDİYOLOJİ	1100	2,00
1011	P	Poliklinik		
1011	K	Klinik		
1011	Y	Yoğun Bakım		
1011	E	Eğitim		
1012		GÖĞÜS HASTALIKLARI	1171	3,00
1012	P	Poliklinik		
1012	K	Klinik		
1012	Y	Yoğun Bakım		
1012	E	Eğitim		
1013		Alerjik Göğüs Hastalıkları	1198	3,01
1013	P	Poliklinik		
1013	K	Klinik		
1013	Y	Yoğun Bakım		
1013	E	Eğitim		
1014		ENFEKSİYON HASTALIKLARI	1200	4,00
1014	P	Poliklinik		
1014	K	Klinik		
1014	Y	Yoğun Bakım		
1014	E	Eğitim		
1015		NÖROLOJİ	1300	5,00
1015	P	Poliklinik		
1015	K	Klinik		
1015	Y	Yoğun Bakım		
1015	E	Eğitim		
1016		PSİKİYATRİ	1400	6,00
1016	P	Poliklinik		
1016	K	Klinik		
1016	Y	Yoğun Bakım		
1016	E	Eğitim		
1017		ALKOL VE MADDE BAĞIMLIĞI		
1017	P	Poliklinik		

1017	K	Klinik		
1017	Y	Yoğun Bakım		
1017	E	Eğitim		
1018		DERMATOLOJİ	1700	9,00
1018	P	Poliklinik		
1018	K	Klinik		
1018	Y	Yoğun Bakım		
1018	E	Eğitim		
1019		CÜZZAM		
1019	P	Poliklinik		
1019	K	Klinik		
1019	Y	Yoğun Bakım		
1019	E	Eğitim		
1020		FİZİKSEL TIP VE REHABİLİTASYON	1800	10,00
1020	P	Poliklinik		
1020	K	Klinik		
1020	Y	Yoğun Bakım		
1020	E	Eğitim		
1021		ROMATOLOJİ (FTR)	1855	10,01
1021	P	Poliklinik		
1021	K	Klinik		
1021	Y	Yoğun Bakım		
1021	E	Eğitim		
1022		ANESTEZİYOLOJİ VE REANİMASYON	3100	22,00
1022	P	Poliklinik		
1022	K	Klinik		
1022	Y	Yoğun Bakım		
1022	E	Eğitim		
1023		ALGOLOJİ	3197	22,01
1023	P	Poliklinik		
1023	K	Klinik		
1023	Y	Yoğun Bakım		
1023	E	Eğitim		
1024		RADYASYON ONKOLOJİSİ	3200	23,00
1024	P	Poliklinik		
1024	K	Klinik		
1024	Y	Yoğun Bakım		
1024	E	Eğitim		
1025		SPOR HEKİMLİĞİ	4000	31,00
1025	P	Poliklinik		
1025	K	Klinik		
1025	Y	Yoğun Bakım		
1025	E	Eğitim		
1026		ASKERİ SAHRA HEKİMLİĞİ	4100	32,00
1026	P	Poliklinik		
1026	K	Klinik		
1026	Y	Yoğun Bakım		
1026	E	Eğitim		
1027		HAVA VE UZAY HEKİMLİĞİ	4200	33,00
1027	P	Poliklinik		
1027	K	Klinik		
1027	Y	Yoğun Bakım		

1027	E	Eđitim		
1028		Sualtı Hekimliđi ve Hiperbarik Tıp	4300	34,00
1028	P	Poliklinik		
1028	K	Klinik		
1028	Y	Yođun Bakım		
1028	E	Eđitim		
1100		HALK SAđLIđI	4600	37,00
1100	P	Poliklinik		
1100	K	Klinik		
1000	Y	Yođun Bakım		
1100	E	Eđitim		
1101		EPİDEMİYOLOJİ	4677	37,01
1101	E	Eđitim		
1102		ÇEVRE SAđLIđI	4695	37,02
1102	E	Eđitim		
1103		İŞYERİ HEKİMLİđİ	4667	37,03
1103	P	Poliklinik		
1103	K	Klinik		
1103	Y	Yođun Bakım		
1103	E	Eđitim		
1104		OKUL HEKİMLİđİ	4658	37,04
1104	P	Poliklinik		
1104	K	Klinik		
1104	Y	Yođun Bakım		
1104	E	Eđitim		
1200		AİLE HEKİMLİđİ	4800	39,00
1200	P	Poliklinik		
1200	K	Klinik		
1200	Y	Yođun Bakım		
1200	E	Eđitim		
1300		ACİL TIP	4400	35,00
1300	P	Poliklinik		
1300	K	Klinik		
1300	Y	Yođun Bakım		
1300	A	Ameliyathane		
1300	E	Eđitim		
1400		GENEL CERRAHİ	1900	11,00
1400	P	Poliklinik		
1400	K	Klinik		
1400	Y	Yođun Bakım		
1400	A	Ameliyathane		
1400	E	Eđitim		
1401		GASTRO ENTEROLOJİ CERRAHİSİ	1975	11,01
1401	P	Poliklinik		
1401	K	Klinik		
1401	Y	Yođun Bakım		
1401	A	Ameliyathane		
1401	E	Eđitim		
1402		PROKTOLOJİ		
1402	P	Poliklinik		
1402	K	Klinik		
1402	Y	Yođun Bakım		

1402	A	Ameliyathane		
1402	E	Eđitim		
1403		ÇOCUK CERRAHİSİ	2000	12,00
1403	P	Poliklinik		
1403	K	Klinik		
1403	Y	Yođun Bakım		
1403	A	Ameliyathane		
1403	E	Eđitim		
1404		Çocuk Ürolojisi	2100	12,01
1404	P	Poliklinik		
1404	K	Klinik		
1404	Y	Yođun Bakım		
1404	A	Ameliyathane		
1404	E	Eđitim		
1405		GÖĞÜS CERRAHİSİ	2200	13,00
1405	P	Poliklinik		
1405	K	Klinik		
1405	Y	Yođun Bakım		
1405	A	Ameliyathane		
1405	E	Eđitim		
1406		KALP VE DAMAR CERRAHİSİ	2300	14,00
1406	P	Poliklinik		
1406	K	Klinik		
1406	Y	Yođun Bakım		
1406	A	Ameliyathane		
1406	E	Eđitim		
1407		BEYİN VE SİNİR CERRAHİSİ	2400	15,00
1407	P	Poliklinik		
1407	K	Klinik		
1407	Y	Yođun Bakım		
1407	A	Ameliyathane		
1407	E	Eđitim		
1408		PLASTİK, REKONSTRÜKTİF VE ESTETİK CERRAHİ	2500	16,00
1408	P	Poliklinik		
1408	K	Klinik		
1408	Y	Yođun Bakım		
1408	A	Ameliyathane		
1408	E	Eđitim		
1409		EL CERRAHİSİ	2579	16,01
1409	P	Poliklinik		
1409	K	Klinik		
1409	Y	Yođun Bakım		
1409	A	Ameliyathane		
1409	E	Eđitim		
1410		ORTOPEDİ VE TRAVMATOLOJİ	2600	17,00
1410	P	Poliklinik		
1410	K	Klinik		
1410	Y	Yođun Bakım		
1410	A	Ameliyathane		
1410	E	Eđitim		
1411		ÜROLOJİ	2700	18,00
1411	P	Poliklinik		

1411	K	Klinik		
1411	Y	Yoğun Bakım		
1411	A	Ameliyathane		
1411	E	Eğitim		
1412		ÇOCUK ÜROLOJİSİ	2781	18,01
1412	P	Poliklinik		
1412	K	Klinik		
1412	Y	Yoğun Bakım		
1412	A	Ameliyathane		
1412	E	Eğitim		
1413		ANDROLOJİ	2796	18,02
1413	P	Poliklinik		
1413	K	Klinik		
1413	Y	Yoğun Bakım		
1413	A	Ameliyathane		
1413	E	Eğitim		
1414		KULAK BURUN VE BOGAZ HASTALIKLARI	2800	19,00
1414	P	Poliklinik		
1414	K	Klinik		
1414	Y	Yoğun Bakım		
1414	A	Ameliyathane		
1414	E	Eğitim		
1415		GÖZ HASTALIKLARI	2900	20,00
1415	P	Poliklinik		
1415	K	Klinik		
1415	Y	Yoğun Bakım		
1415	A	Ameliyathane		
1415	E	Eğitim		
1416		KADIN HASTALIKLARI VE DOĞUM	3000	21,00
1416	P	Poliklinik		
1416	K	Klinik		
1416	Y	Yoğun Bakım		
1416	A	Ameliyathane		
1416	E	Eğitim		
1416	D	Doğumhane		
1417		ÜREME ENDOKRİNOLOJİSİ VE İNFERTİLİTE	3050	21,01
1417	P	Poliklinik		
1417	K	Klinik		
1417	Y	Yoğun Bakım		
1417	A	Ameliyathane		
1417	E	Eğitim		
1418		PERİNATOLOJİ	3056	21,02
1418	P	Poliklinik		
1418	K	Klinik		
1418	Y	Yoğun Bakım		
1418	A	Ameliyathane		
1418	E	Eğitim		
1500		ÇOCUK SAĞLIĞI VE HASTALIKLARI	1500	7,00
1500	P	Poliklinik		
1500	K	Klinik		
1500	Y	Yoğun Bakım		
1500	A	Ameliyathane		

1500	E	Eđitim		
1501		ÇOCUK KARDİYOLOJİSİ	1586	7,01
1501	P	Poliklinik		
1501	K	Klinik		
1501	Y	Yođun Bakım		
1501	E	Eđitim		
1502		ÇOCUK METABOLİZMA HASTALIKLARI	1585	7,02
1502	P	Poliklinik		
1502	K	Klinik		
1502	Y	Yođun Bakım		
1502	E	Eđitim		
1503		ÇOCUK ENDOKRİNOLOJİSİ	1593	7,03
1503	P	Poliklinik		
1503	K	Klinik		
1503	Y	Yođun Bakım		
1503	E	Eđitim		
1504		ÇOCUK HEMATOLOJİSİ	1589	7,04
1504	P	Poliklinik		
1504	K	Klinik		
1504	Y	Yođun Bakım		
1504	E	Eđitim		
1505		ÇOCUK NEFROLOJİSİ	1584	7,05
1505	P	Poliklinik		
1505	K	Klinik		
1505	Y	Yođun Bakım		
1505	E	Eđitim		
1506		ÇOCUK NÖROLOJİSİ	1583	7,06
1506	P	Poliklinik		
1506	K	Klinik		
1506	Y	Yođun Bakım		
1506	E	Eđitim		
1507		ÇOCUK ALLERJİSİ	1594	7,07
1507	P	Poliklinik		
1507	K	Klinik		
1507	Y	Yođun Bakım		
1507	E	Eđitim		
1508		ÇOCUK ONKOLOJİSİ	1582	7,08
1508	P	Poliklinik		
1508	K	Klinik		
1508	Y	Yođun Bakım		
1508	A	Ameliyathane		
1508	E	Eđitim		
1509		ÇOCUK GASTRO, HEMATOLOJİ VE BESLENME	1591	7,09
1509	P	Poliklinik		
1509	K	Klinik		
1509	Y	Yođun Bakım		
1509	E	Eđitim		
1510		ÇOCUK ENFEKSİYON HASTALIKLARI	1592	7,10
1510	P	Poliklinik		
1510	K	Klinik		
1510	Y	Yođun Bakım		
1510	E	Eđitim		

1511		NEONATOLOJİ	1561	7,11
1511	P	Poliklinik		
1511	K	Klinik		
1511	Y	Yoğun Bakım		
1511	A	Ameliyathane		
1511	E	Eğitim		
1512		GENETİK	1574	7,12
1512	P	Poliklinik		
1512	K	Klinik		
1512	Y	Yoğun Bakım		
1512	E	Eğitim		
1513		ÇOCUK GÖĞÜS HASTALIKLARI	1590	7,13
1513	P	Poliklinik		
1513	K	Klinik		
1513	Y	Yoğun Bakım		
1513	A	Ameliyathane		
1513	E	Eğitim		
1514		ÇOCUK İMMÜNOLOJİSİ	1588	7,14
1514	P	Poliklinik		
1514	K	Klinik		
1514	Y	Yoğun Bakım		
1514	E	Eğitim		
1515		ÇOCUK PSİKİYATRİSİ	1600	8,00
1515	P	Poliklinik		
1515	K	Klinik		
1515	Y	Yoğun Bakım		
1515	E	Eğitim		
1516		ADÖLESAN		
1516	P	Poliklinik		
1516	K	Klinik		
1516	Y	Yoğun Bakım		
1516	E	Eğitim		
1600		DİŞ KLİNİĞİ		
1600	P	Poliklinik		
1600	K	Klinik		
1600	Y	Yoğun Bakım		
1600	A	Ameliyathane		
1600	E	Eğitim		
1601		AĞIZ DİŞ ÇENE HASTALIKLARI VE CERRAHİSİ	5100	42,00
1601	P	Poliklinik		
1601	K	Klinik		
1601	Y	Yoğun Bakım		
1601	A	Ameliyathane		
1601	E	Eğitim		
1602		ORTODONTİ	5200	43,00
1602	P	Poliklinik		
1602	K	Klinik		
1602	Y	Yoğun Bakım		
1602	A	Ameliyathane		
1602	E	Eğitim		
1603		PEDODONTİ	5300	44,00
1603	P	Poliklinik		

1603	K	Klinik		
1603	Y	Yoğun Bakım		
1603	A	Ameliyathane		
1603	E	Eğitim		
1604		DİŞ PROTEZİ	5400	45,00
1604	P	Poliklinik		
1604	K	Klinik		
1604	Y	Yoğun Bakım		
1604	A	Ameliyathane		
1604	E	Eğitim		
1605		PERİODONTOLOJİ	5500	46,00
1605	P	Poliklinik		
1605	K	Klinik		
1605	Y	Yoğun Bakım		
1605	A	Ameliyathane		
1605	E	Eğitim		
2		YARDIMCI ÜRETİM GİDER YERLERİ		
2000	0	RADYOLOJİ	3300	24,00
2001	0	NÖRORADYOLOJİ	3359	24,01
2002	0	GİRİŞİMSSEL RADYOLOJİ	3372	24,02
2003	0	PEDİYATRİK RADYOLOJİ	3357	24,03
2004	0	ULTRASONOGRAFİ		
2005	0	BİLGİSAYARLI BEYİN TOMOGRAFİSİ		
2006	0	MANYETİK REZONANS		
2010		NÜKLEER TIP	3400	25,00
2020	0	TIBBİ PATOLOJİ	3500	26,00
2021	0	SİTOPATOLOJİ	3554	26,01
2022	0	DERMATOPATOLOJİ	3580	26,02
2023	0	NÖROPATOLOJİ	3560	26,03
2030	0	TIBBİ GENETİK	3600	27,00
2031	0	KLİNİK SİTOGENETİK	3664	27,01
2032	0	KLİNİK MELOKÜLER GENETİK	3665	27,02
2033	0	KLİNİK GENETİK	3666	27,03
2040	0	BİYOKİMYA LABORATUVARI		
2041	0	İDRAR LABORATUVARI		
2042	0	HORMON LABORATUVARI		
2050	0	TIBBİ MİKROBİYOLOJİ	3800	29,00
2051	0	TIBBİ PARAZİTOLOJİ	3852	29,01
2052	0	VİROLOJİ	3849	29,02
2053	0	İMMÜNOLOJİ	3869	29,03
2054	0	MİKOLOJİ	3863	29,04
2055	0	BAKTERİYOLOJİ		
2056	0	SEROLOJİ		
2060	0	TIBBİ FARMAKOLOJİ	3900	30,00
2061	0	TOKSİKOLOJİ	3951	30,01
2070	0	ADLİ TIP	4500	36,00
2071	0	TOKSİKOLOJİ	4551	36,01
2072	0	ADLİ HASTA KLİNİĞİ		
2073	0	ADLİ YAZIŞMA		
2074	0	OTOPSİ SALONU - MORG		
2080	0	FİZYOLOJİ	4700	38,00
2090	0	ANATOMİ	4900	40,00

2100	0	EMBRİYOLOJİ VE HİSTOLOJİ	5000	41,00
2110	0	HEMATOLOLOJİ KLİNİĞİ LABORATUVARLARI		
2111	0	HEMATOLOJİ LABORATUVARI		
2112	0	KAN TRANSFÜZYON MERKEZİ		
2113	0	KAN BANKASI		
2114	0	KAN ALMA		
2120	0	ALLERJİ KLİNİĞİ LABORATUVARLARI		
2121	0	ALLERJİ LABORATUVARI		
2130	0	ENDOKRİNOLOJİ KLİNİĞİ LABORATUVARLARI		
2131	0	ENDOKRİNOLOJİ LABORATUVARLARI		
2140	0	KARDİYOLOJİ KLİNİĞİ LABORATUVARLARI		
2141	0	EKG LABORATUVARI		
2142	0	EKO LABORATUVARI		
2143	0	FONO EKG LABORATUVARI		
2144	0	EFORLU EKG (TREIDMIL) LABORATUVARI		
2145	0	KALP PİLİ LABORATUVARI		
2146	0	ELEKTRO FİZYOLOJİ LABORATUVARI		
2147	0	HOLTER LABORATUVARI		
2148	0	AMBULATOR KAN BASINCI LABORATUVARI		
2150	0	ACİL TIP LABORATUVARLARI		
2151	0	ACİL RÖNTGEN		
2152	0	ACİL BİYOKİMYA LABORATUVARI		
2160	0	GÖĞÜS HASTALIKLARI KLİNİĞİ LABORATUVARLARI		
2161	0	SOLUNUM SİSTEMİ ENDOSKOPİ LABORATUVARI		
2162	0	SOLUNUM FONKSİYON TESTLERİ LABORATUVARI		
2163	0	KAN GAZLARI LABORATUVARI		
2170	0	GASTROENTEROLOJİ KLİNİĞİ LABORATUVARLARI		
2171	0	GASTRO ENTEROLOJİ ENDOSKOPİ LABORATUVARI		
2172	0	MİDE SUYU ANALİZ (TUBAJ) LABORATUVARI		
2173	0	GASTRO ENTEROLOJİ ULTRASONOGRAFİ LABORATUVARI		
2180	0	NÖROLOJİ KLİNİĞİ LABORATUVARLARI		
2181	0	EEG LABORATUVARI		
2182	0	EMG LABORATUVARI		
2190	0	KBB KLİNİĞİ LABORATUVARLARI		
2191	0	ODYOLOJİ	3700	28,00
2192	0	İŞİTME VE DENGE LABORATUVARI		
2200	0	ÜROLOJİ KLİNİĞİ LABORATUVARLARI		
2201	0	ÜROLOJİ ENDOSKOPİ LABORATUVARI		
2202	0	ÜROLOJİ ULTRASONOGRAFİ LABORATUVARI		
2203	0	ÜRODİNAMİ LABORATUVARI		
2300	0	GENEL AMELİYATHANE		
2301	0	KÜÇÜK MÜDAHALE AMELİYATHANESİ		
2302	0	GÜNLÜK CERRAHİ AMELİYATHANESİ		
2310	0	GENEL DOĞUMHANE		
2311	0	MÜDAHALELİ VAKA DOĞUMHANESİ		
2312	0	SEPTİK VAKALAR DOĞUMHANESİ		
2320	0	RADYOLOJİK TEDAVİ ÜNİTELERİ		
2321	0	RADYOTERAPİ ÜNİTESİ		
2330	0	FİZİK TEDAVİ VE REHABİLİTASYON ÜNİTELERİ		
2331	0	ELEKTRO TERAPİ ÜNİTESİ		
2332	0	FİZYO TERAPİ ÜNİTESİ		
2333	0	HİDRO TERAPİ ÜNİTESİ		

2334	0	EGZERSİZ TERAPİ (MEKANOTERAPİ) ÜNİTESİ		
2335	0	AKUPUNKTUR TERAPİ ÜNİTESİ		
2340	0	DİYALİZ MERKEZİ		
2341	0	PERİTON DİYALİZ MERKEZİ		
2342	0	HEMODİYALİZ MERKEZİ		
2350	0	PSİKIYATRİ KLİNİĞİ TEDAVİ ÜNİTELERİ		
2351	0	PSİKIATRİK TEDAVİ ÜNİTELERİ		
2352	0	PSİKOLOJİK TEDAVİ ÜNİTELERİ		
2400	0	TIP EĞİTİMİ ÜNİTELERİ		
2410	0	HEMŞİRELİK EĞİTİMİ ÜNİTELERİ		
2420	0	PARAMEDİKAL GRUP EĞİTİM ÜNİTELERİ		
2430	0	İDARİ PERSONEL EĞİTİM ÜNİTELERİ		
2500	0	TIBBİ KURULLAR		
2501	0	SAĞLIK KURULU		
2600	0	İLAÇ ÜRETİMİ GİDER YERLERİ		
2601	0	ECZANE		
2602	0	İLAÇ ÜRETİM LABORATUVARI		
2603	0	SERUM ÜRETİM LABORATUVARI		
2610	0	TIBBİ MALZEME ÜRETİMİ GİDER YERLERİ		
2611	0	TIBBİ MALZEME ÜRETİM LABORATUVARI		
2612	0	ORTEZ ÜRETİM LABORATUVARI		
2613	0	PROTEZ ÜRETİM LABORATUVARI		
2614	0	BİYOMEDİKAL ARAÇ VE GEREÇ ÜRETİM MERKEZİ		
2620	0	KAN VE KAN ÜRÜNLERİ ÜRETİMİ GİDER YERLERİ		
2621	0	KAN ÜRÜNLERİ ÜRETİM LABORATUVARI		
2900	0	DİĞER YARDIMCI ÜRETİM GİDER YERLERİ		
3		YARDIMCI HİZMET GİDER YERLERİ		
30		GENEL YARDIMCI HİZMET GİDER YERLERİ		
3000	0	HASTA KABUL		
3001	0	ARŞİV		
3002	0	MERKEZİ STERİLİZASYON		
3003	0	SOSYAL HİZMETLER		
3004	0	TERZİHANE		
3005	0	ÇAMAŞIRHANE		
3006	0	EV İDARESİ		
3007	0	DİYET MUTFAK		
3008	0	KAFETERYA		
3009	0	POLİKLİNİK FİŞ DAĞITIM MERKEZİ		
3010	0	DİN HİZMETLERİ		
3011	0	BERBER		
3012	0	İSTATİSTİK		
3013	0	FOTOĞRAFHANE		
3014	0	OTOPARK HİZMETLERİ		
3015	0	GÜVENLİK		
3016	0	BAHÇE HİZMETLERİ		
3017	0	BASKI VE FOTOKOPİ MERKEZİ		
31		TEKNİK YARDIMCI HİZMET GİDER YERLERİ		
3100	0	ISI MERKEZİ (Kalorifer Dairesi)		
3101	0	HAVALANDIRMA MERKEZİ (Klima Dairesi)		
3102	0	TIBBİ GAZLAR MERKEZİ		
3103	0	ELEKTRİK MERKEZİ (Ana Tablo Dairesi)		
3104	0	YEDEK ELEKTROJEN MERKEZİ (Jeneratör Dair.)		

3105	0	VAKUM MERKEZİ		
3106	0	ULAŞTIRMA – GARAJ		
3107	0	HABERLEŞME MERKEZİ (Telefon Santralı)		
32		BAKIM ONARIM YARDIMCI HİZMET GİDER YERLERİ		
3200	0	TIBBİ CİHAZ BAKIM ONARIM MERKEZİ		
3201	0	GENEL BAKIM ONARIM MERKEZİ		
3202	0	ELEKTRİK ATÖLYESİ		
3203	0	MARANGOZ ATÖLYESİ		
3204	0	DÖŞEME ATÖLYESİ		
3205	0	DEMİR ATÖLYESİ		
3206	0	BOYA ATÖLYESİ		
3207	0	ASANSÖR ATÖLYESİ		
3208	0	SIHHİ TESİSAT ATÖLYESİ		
		YATIRIM GİDER YERLERİ		
4000	0	YAPILMAKTA OLAN BİNALAR		
4100	0	YAPILMAKTA OLAN TESİS MAKİNA VE CİHAZLAR		
4900	0	DİĞER YATIRIM GİDER YERLERİ		
5		ÜRETİM YERLERİ YÖNETİMİ GİDER YERLERİ		
50		KLİNİK YÖNETİMİ GİDER YERLERİ		
51		POLİKLİNİK YÖNETİMİ GİDER YERLERİ		
52		LABORATUVAR YÖNETİMİ GİDER YERLERİ		
53		AMELİYATHANE YÖNETİMİ GİDER YERLERİ		
54		DOĞUMHANE YÖNETİMİ GİDER YERLERİ		
55		TEDAVİ ÜNİTELERİ YÖNETİMİ GİDER YERLERİ		
56		EĞİTİM ÜNİTELERİ YÖNETİMİ GİDER YERLERİ		
59		DİĞER ÜRETİM YERLERİ YÖNETİMİ GİDER YERLERİ		
6		ARAŞTIRMA VE GELİŞTİRME GİDER YERLERİ		
60		TIBBİ ARAŞTIRMA VE GELİŞTİRME GİDER YERLERİ		
6000	0	İÇ HASTALIKLARI ARAŞTIRMA LABORATUVARLARI		
6050	0	CERRAHİ HASTALIKLAR ARAŞTIRMA LABORATUVARLARI		
61		HASTA BAKIM HİZMETLERİ ARAŞTIRMA VE GELİŞTİRME GİDER YERLERİ		
62		PARAMEDİKAL HİZMETLER ARAŞTIRMA VE GELİŞTİRME GİDER YERLERİ		
63		GENEL YÖNETİM HİZMETLERİ ARAŞTIRMA VE GELİŞTİRME GİDER YERLERİ		
69		DİĞER ARAŞTIRMA VE GELİŞTİRME GİDER YERLERİ		
7		PAZARLAMA SATIŞ VE DAĞITIM GİDER YERLERİ		
70		PAZARLAMA GİDER YERLERİ		
7000	0	PAZARLAMA BÜROSU		
7010	0	HALKLA İLİŞKİLER BÜROSU		
71		SATIŞ GİDER YERLERİ		
7100	0	İLAÇ SATIŞ BÜROSU		
7110	0	TIBBİ MALZEME SATIŞ BÜROSU		
79	0	DİĞER PAZARLAMA SATIŞ VE DAĞITIM GİDER YERLERİ		
8		GENEL YÖNETİM GİDER YERLERİ		
80		ÜST YÖNETİM GİDER YERLERİ		
8000		YÖNETİM KURULU		
8010		BAŞHEKİMLİK		
8011		NÖBETÇİ ŞEFLİK		
8020		HASTANE MÜDÜRLÜĞÜ / İŞLETME MÜDÜRLÜĞÜ		
8021		NÖBETÇİ MEMURLUK / GECE İDARESİ		
8030		BAŞHEMŞİRELİK		

8031	NÖBETÇİ BAŞHEMŞİRELİK		
81	FİNANSAL YÖNETİM GİDER YERLERİ		
8100	FİNANS / MALİ İŞLER MÜDÜRLÜĞÜ		
8110	DÖNER SERMAYE SAYMANLIĞI / SAYMANLIK		
8111	RESMİ YAZILAR		
8120	VEZNELER		
8130	HASTA MUHASEBESİ		
8131	TAHAKKUK		
8132	FATURALANDIRMA		
8133	ALACAK TAKİBİ		
8140	SATINALMA		
8150	AYNİYAT SAYMANLIĞI		
8160	DEPO		
8161	İLAÇ DEPOSU		
8162	TIBBİ MALZEME DEPOSU		
8163	GENEL MALZEME DEPOSU		
8164	YİYECEK AMBARI		
8165	KONSİNYE MALZEME DEPOSU		
82	İNSAN KAYNAKLARI GİDER YERLERİ		
8200	PERSONEL MÜDÜRLÜĞÜ / ŞEFLİĞİ		
8210	MAAŞ TAHAKKUK VE ÖZLÜK HAKLARI BÜROSU		
8211	HARCIRAH BÜROSU		
8212	VERGİ İADESİ BÜROSU		
8213	EMEKLİLİK BÜROSU		
8214	DİSİPLİN VE KOĞUŞTURMA BÜROSU		
8215	EĞİTİM MERKEZİ		
83	SİVİL SAVUNMA GİDER YERLERİ		
8300	SİVİL SAVUNMA UZMANLIĞI		
8310	SİVİL SAVUNMA MALZEME DEPOLARI		
84	KALİTE YÖNETİMİ GİDER YERLERİ		
8400	KALİTE YÖNETİMİ KOORDİNATÖRLÜĞÜ		
8401	HASTA HAKLARI BİRİMİ		
85	BİLGİ SİSTEMLERİ YÖNETİMİ GİDER YERLERİ		
8500	BİLGİ İŞLEM MERKEZİ		
86	SOSYAL AMAÇLI GENEL YÖNETİM GİDER YERLERİ		
8600	KREŞ		
8601	ANA OKULU		
8610	LOJMAN		
8611	DOKTOR LOJMANI		
8612	HEMŞİRE LOJMANI		
8620	KOOPERATİF		
8630	YARDIMLAŞMA SANDIĞI		
8640	KANTİN		
8650	KAFETERYA		
8660	KÜTÜPHANE		
89	DİĞER GENEL YÖNETİM GİDER YERLERİ		

2006 Yılı Nisan ayı içerisinde HÜ Danışman Ekibi ve Tepe Teknolojik Servisler A.Ş. Uygulama ekiplerinden oluşturulan 2 ayrı çalışma grubu ile araştırma kapsamındaki tüm hastaneler ziyaret edilmiştir. Hastane Ziyaretlerine Maliye Bakanlığı ve Sağlık Bakanlığı'nın Çekirdek Grup Temsilcileri de katılmışlardır. Ziyaretler esnasında maliyet rehberlerinin ve gider dağıtım şablonlarının kullanılması ile ilgili olarak iş başında eğitim verilmiştir.

Personeli yetersiz olan 3 hastaneye – Antalya, Antep ve Afyon Devlet Hastaneleri - Tepe Teknoloji personeli gönderilmiş ve müşterek çalışma yapılmıştır. Alınan veriler üzerinde analiz çalışması yapılarak doğruluk dereceleri saptanmıştır. DRG Gruplandırmaları yapılmış, Transferfile analizleri tamamlanmış ve COMBO programı çalıştırılarak DRG maliyetleri hesaplanmıştır. Yapılan çalışmalar sonrası elde edilen DRG Maliyet Raporları EK-5'tedir.

D.B.3.1.6. PİLOT HASTANELERİN VE ÜÇ BAKANLIĞIN TEKNİK PERSONELİNİN KATILDIĞI ÇALIŞTAYIN İÇERİĞİ

26 Haziran 2006 tarihinde Pilot Hastaneler Proje Sorumluları ile Bakanlıktan katılan katılımcıların yer aldığı bir çalıştay düzenlenmiştir. Pilot Hastanelerde Altyapı Oluşturma çalışmaları sunulmuş olup 2005 yılına ait klinik ve maliyet verilerinin analizi sonuçları katılımcılar ile paylaşılmış, karşılaşılan sorunlar ve sonraki aşamalarda nelerin nasıl yapılması gerektiği konusunda bir sonuca varılmıştır. Bu çalıştayın katılımcı listesi ve gündemi EK – 6'dadır.

EK-1 DRG UYGULAMALARI İÇİN KLİNİK KODLAMA VE MALİYETLENDİRME EĞİTİMİ (PİLOT HASTANELER)

(10-11 KASIM 2005)

BERİL ÖNGEN	Acıbadem Hastaneleri
BURCU TANER	Acıbadem Hastaneleri
DR.VELİ NEOLDUM	Afyon Devlet Hastanesi
HİDAYET TOPATAN	Afyon Devlet Hastanesi
DR.SONGÜL DOĞAN	Sağlık Bakanlığı Bilgi İşlem Daire Başkanlığı
DR.ÖZCAN CENGİZ	Antalya Devlet Hastanesi
GÜLŞEN ÇETİN	Antalya Devlet Hastanesi
NURİ ŞAŞMAZ	Sağlık Bakanlığı Tedavi Hizmetleri Genel Müdürlüğü
DR.ÖMER FARUK EMRE	Gaziantep Devlet Hastanesi
BÜLENT YILDIZ	Gaziantep Devlet Hastanesi
ALPARSLAN KURTULUŞ	Birim Bilgi İşlem
DR.EMRE SEZGİN	Tepe Teknolojik Servisler
DR.NİHAL DİZDAR	Dr.Lütfü Kırdar Kartal Eğitim ve Araştırma Hastanesi
ERCAN ÖZÇELİK	Dr.Lütfü Kırdar Kartal Eğitim ve Araştırma Hastanesi
DR.TAYFUN ENÜNLÜ	Tepe Teknolojik Servisler
OSMAN LEVENT AKAY	Dokuz Eylül Üniversitesi Hastanesi
HACER TARAKÇIOĞLU	Dokuz Eylül Üniversitesi Hastanesi
DR.SEÇİL ÖLÇER	Tepe Teknolojik Servisler
PROF.DR.MUSTAFA ÖZMEN	Hacettepe Üniversitesi Hastaneleri
DR.ALTUĞ NARLI	Ankara Eğitim ve Araştırma Hastanesi
EBRU SARI AYDAV	Ankara Eğitim ve Araştırma Hastanesi
AYSUN BAYRAM	Hacettepe Üniversitesi Hastaneleri
CEREN İSTANBULLU DEMİRYÜREK	Hacettepe Üniversitesi Hastaneleri
DİLEK KAYMAK	Tepe Teknolojik Servisler

SUNUMLAR-EĞİTMENLER

RIC MARSHALL	Health Insurance Commision
DANA BURDUJA	TCHEALTH Bilgi Teknolojileri
DANIEL CIUREA	TCHEALTH Bilgi Teknolojileri
JUGNA SHAH	TCHEALTH Bilgi Teknolojileri
ÇETİN AKAR	Hacettepe Üniversitesi Hastaneleri

BOGDAN MARTIAN	Health Insurance Commision
CATHERINE PERRY	NCCH
SEÇİL ÖLÇER	Tepe Teknolojik Servisler
DİLEK KAYMAK	Tepe Teknolojik Servisler
GÖKSENİN AKTULAY	Tepe Teknolojik Servisler
TAMER HOTOMAROĞLU	Tepe Teknolojik Servisler
TAYFUN ENÜNLÜ	Tepe Teknolojik Servisler

EK-2 KODLAMA, MALİYETLENDİRME VE YAZILIM EĞİTİMLERİ

DRG UYGULAMALARI İÇİN KLİNİK MALİYETLENDİRME EĞİTİMİ PİLOT HASTANELER (01-03 ŞUBAT 2006)

KATILIMCILAR	
DENİZ TUNCELLİ	Acıbadem Hastaneleri
NESLİHAN ERKİŞ	Acıbadem Hastaneleri
DR. VELİ NEOLDUM	Afyonkarahisar Devlet Hastanesi
HİDAYET TOPATAN	Afyonkarahisar Devlet Hastanesi
GÖKHAN ÇAKAR	Antalya Devlet Hastanesi
GÜLŞEN ÇETİN	Antalya Devlet Hastanesi
İBRAHİM ÖZARSLAN	Gaziantep Devlet Hastanesi
BÜLENT YILDIZ	Gaziantep Devlet Hastanesi
ERCAN ÖZÇELİK	Lütfi Kırdar Kartal Eğitim ve Araştırma Hastanesi
NURDAN ÇİFTÇİ BOZ	Lütfi Kırdar Kartal Eğitim ve Araştırma Hastanesi
OSMAN LEVENT AKAY	Dokuz Eylül Üniversitesi Hastanesi
HACER TARAKÇIOĞLU	Dokuz Eylül Üniversitesi Hastanesi
HATİCE KAÇAR	Ankara Eğitim ve Araştırma Hastanesi
EBRU SARI AYDAL	Ankara Eğitim ve Araştırma Hastanesi
NURİ ŞAŞMAZ	Sağlık Bakanlığı Tedavi Hizmetleri Genel Müdürlüğü
MENDERES TARCAN	Sağlık Bakanlığı Tedavi Hizmetleri Genel Müdürlüğü
ŞENİZ ÇETİN	Sağlık Bakanlığı Tedavi Hizmetleri Genel Müdürlüğü
AHMET KARA	Sağlık Bakanlığı Tedavi Hizmetleri Genel Müdürlüğü
DR. SONGÜL DOĞAN	Sağlık Bakanlığı Bilgi İşlem Daire Başkanlığı
CEREN İSTANBULLU DEMİRYÜREK	Hacettepe Üniversitesi Hastaneleri
AYSUN BAYRAM	Hacettepe Üniversitesi Hastaneleri
GÜLPEMBE ERGİN	Hacettepe Üniversitesi Hastaneleri
SERAP DURUKAN	Hacettepe Üniversitesi Hastaneleri
AHMET ABDULLAH BİLGİÇ	Tepe Teknolojik Servisler
TOLGA AKTAN	Tepe Teknolojik Servisler
TÜRKER TOPÇU	Tepe Teknolojik Servisler
SUNUMLAR-EĞİTMENLER	
ÇETİN AKAR	Hacettepe Üniversitesi Hastaneleri
İSMET ŞAHİN	Hacettepe Üniversitesi Hastaneleri
TAMER HOTOMAROĞLU	Tepe Teknolojik Servisler
GÖKSENİN AKTULAY	Tepe Teknolojik Servisler
SIMON JARMAN	Health Insurance Commission
DANIEL CIUREA	TCHEALTH Bilgi Teknolojileri

KODLAYICI EĐİTİCİ EĐİTİMİ
(01-02 ŐUBAT 2006)

<u>KATILIMCILAR</u>	
NURİ ASLAN	Hacettepe Üniversitesi Hastaneleri
AYLİN ÖZTÜRK	Hacettepe Üniversitesi Hastaneleri
ALİM YILMAZ	Hacettepe Üniversitesi Hastaneleri
ÖZLEM DEMİR	Hacettepe Üniversitesi Sağlık Hiz. Meslek Y.O.
ALİ YILMAZ	Hacettepe Üniversitesi Sağlık Hiz. Meslek Y.O.
AHMET SALİVER	Hacettepe Üniversitesi Hastaneleri
BAHAR DOĐAN	HÜTF Halk Sağlığı A.D
SEZGİN YAMANER	Tepe Teknolojik Servisler
ÖMÜR YADİKAR	Tepe Teknolojik Servisler
DİLEK USLU	Tepe Teknolojik Servisler
<i>SUNUMLAR-EĐİTMENLER</i>	
SEÇİL ÖLÇER	Tepe Teknolojik Servisler
JULIE RUST	NCCH
LAUREN JONES	NCCH

ICD-10-AM KLİNİK KODLAYICI EĞİTİMİ
(13-17 ŞUBAT 2006)

KATILIMCILAR	
NEŞE KAPLAN	Acıbadem Hastaneleri
TANER GÜRLEK	Acıbadem Hastaneleri
MUSTAFA TÜRKMEN	Afyon Devlet Hastanesi
LEVENT GUMUSSOY	Sağlık Bakanlığı Bilgi İşlem Daire Başkanlığı
HABİB KARADAS	Sağlık Bakanlığı Bilgi İşlem Daire Başkanlığı
HAVVA ÇELİK	Antalya Devlet Hastanesi
DUYGU KARA	Antalya Devlet Hastanesi
SEZEN ÇELİK	Antalya Devlet Hastanesi
SİNAN BAYRAM GÜLMEZ	Gaziantep Devlet Hastanesi
MİNHAHA ÖCAL	Gaziantep Devlet Hastanesi
FAZİLET GÜLMEZ	Gaziantep Devlet Hastanesi
AYŞE ŞEVİK	Dokuz Eylül Üniversitesi Hastanesi
HAKAN TANAÇAN	Dokuz Eylül Üniversitesi Hastanesi
GÜLAY ÇAKIROĞLU	Ankara Eğitim ve Araştırma Hastanesi
GÜRCÜ KOYUNCU	Ankara Eğitim ve Araştırma Hastanesi
HATİCE KACAR	Ankara Eğitim ve Araştırma Hastanesi
NEŞİŞAH AKYÜZ	Ankara Eğitim ve Araştırma Hastanesi
YASEMİN AKYÜZ	Hacettepe Üniversitesi Hastaneleri
DERYA ÇALIŞKAN	Hacettepe Üniversitesi Hastaneleri
ALİ YILMAZ	Hacettepe Üniversitesi S.H.M.Y.O.
ÖZLEM DEMİR	Hacettepe Üniversitesi S.H.M.Y.O.
Dr. SONGÜL DOĞAN	Sağlık Bakanlığı Bilgi İşlem D.Başkanlığı
MUSTAFA ACAR	Ankara Eğitim ve Araştırma Hastanesi
SUNUMLAR-EĞİTMENLER	
Dr.SEÇİL ÖLÇER	Tepe Teknolojik Servisler A.Ş.
DİLEK USLU	Tepe Teknolojik Servisler A.Ş.
ÖMÜR YADIKAR	Tepe Teknolojik Servisler A.Ş.
JULIE RUST	NCCH
LAUREN JONES	NCCH

IT TOPLANTISI
(21 Şubat 2006)

KATILIMCILAR	
Mustafa Demir	Afyonkarahisar Devlet Hastanesi
Murat Kaya	Afyonkarahisar Devlet Hastanesi
Dr. Veli Neoldum	Afyon Devlet Hastanesi
Hidayet Topatan	Afyon Devlet Hastanesi
Ebru Sarı Aydal	Ankara Eğitim ve Araştırma Hastanesi
Ulaş Yetişkin	Ankara Eğitim ve Araştırma Hastanesi
Mehmet Çiçek	Fonet Bilg. Yazılım
A. Kerim Gezen	Fonet Bilg. Yazılım
Aysun Bayram	Hacettepe Üniversitesi Hastanesi
Jugna Shah	TCHEALTH Bilgi Teknolojileri
Dr. Ömer Faruk Emre	Gaziantep Cengiz Gökçek Devlet Hast.
Sinan Bayram Gülmez	Gaziantep Cengiz Gökçek Devlet Hast.
Levent Akay	Dokuz Eylül Üniversitesi Hastanesi
Sinan Alper	Dokuz Eylül Üniversitesi Hastanesi
Menderes Tarcan	TC SB Ted. Hizm. Gen. Müd.
Bora Gökçe	Acıbadem Hastanesi
Duran Eyyürek	Sentim Yazılım
Ercan Özçelik	Kartal Eğitim ve Araştırma Hastanesi
Alparslan Kurtuluş	Birim Bilgi İşlem
Tolga Aktan	Tepe Teknolojik Servisler
Emre Sezgin	Tepe Teknolojik Servisler
Göksenin Aktulay	Tepe Teknolojik Servisler
İsmail Sevdır	Tepe Teknolojik Servisler
Deniz Katırcıoğlu	Tepe Teknolojik Servisler
İsmail Küçükculaklı	Tepe Teknolojik Servisler
Nurali Ünal	Tepe Teknolojik Servisler

**ICD-10-AM KLİNİK KODLAYICI EĞİTİMİ
(27 ŞUBAT – 03 MART 2006)**

KATILIMCILAR	
Levent Gümüřsoy	Saęlık Bakanlıęı Bilgi İřlem Daire Bařk.
Arife Aslan	Acıbadem Hastaneleri
Ferit Mert	Acıbadem Hastaneleri
Pertev Pak	Acıbadem Hastaneleri
Pınar Geęgil	Acıbadem Hastaneleri
Muhammet Ruřvanoęlu	Gaziantep Devlet Hastanesi
Osman Yıldız	Gaziantep Devlet Hastanesi
Mehmet evik	Gaziantep Devlet Hastanesi
Tuęba Okul	Dokuz Eylöl Üniversitesi Hastanesi
Fevzi Tatar	Dokuz Eylöl Üniversitesi Hastanesi
Sultan Sarı	Afyon Devlet Hastanesi
Nilgün Dorum	Afyon Devlet Hastanesi
Dr. Nihal Dizdar	Kartal Eęitim ve Arařtırma Hastanesi
Gamze Güner	Kartal Eęitim ve Arařtırma Hastanesi
Deniz Özgöl	Kartal Eęitim ve Arařtırma Hastanesi
Özgür Sinan Aksu	Kartal Eęitim ve Arařtırma Hastanesi
Sakine Yetiřen	Kartal Eęitim ve Arařtırma Hastanesi
Hatice Duygu Süer	Antalya Devlet Hastanesi
Aytekin Oduncuoęlu	Antalya Devlet Hastanesi
Fatma Sümböl	Antalya Devlet Hastanesi
EęİTMENLER	
Dr.SEİL ÖLER	Tepe Teknolojik Servisler A.ř.
DİLEK USLU	Tepe Teknolojik Servisler A.ř.
ÖMÜR YADİKAR	Tepe Teknolojik Servisler A.ř.
LAUREN JONES	NCCH

EK-3 DRG GROUPEL ANALİZ ÖRNEKLERİ

Sonuç Tipi	Sorgu İsmi	Sorgu Sonucu
Dosya	Hastane Kodu	ANKARA
Dosya	Min Hasta Çıkış Tarihi	26.11.2005
Dosya	Max Hasta Çıkış Tarihi	31.12.2005
Dosya	Kayıt Sayısı	2459
Dosya	Hasta Sayısı	2459
mbdsGeneral	Geçersiz Hastane Kodu Sayısı	0
mbdsGeneral	Geçersiz Hasta No Sayısı	0
mbdsGeneral	Geçersiz Epizot No Sayısı	0
mbdsGeneral	Geçersiz Hasta Grubu	0
mbdsGeneral	Geçersiz Hasta Doğum Tarihi	0
mbdsGeneral	Geçersiz Hasta Cinsiyeti	0
mbdsGeneral	Geçersiz Hasta Başvuru Tarihi	0
mbdsGeneral	Geçersiz Hasta Başvuru Zamanı	1
mbdsGeneral	Geçersiz Hasta Taburcu Tarihi	0
mbdsGeneral	Geçersiz Hasta Taburcu Zamanı	0
mbdsGeneral	Geçersiz Hastane Dışında Kalış Süresi	0
mbdsGeneral	Geçersiz Hasta Kabul Şekli Sayısı	0
mbdsGeneral	Geçersiz Acil Başvuru Sayısı	0
mbdsGeneral	Geçersiz Taburcu Şekli Sayısı	0
mbdsGeneral	Geçersiz Yenidoğan Bebek Ağırlıkları	2459
mbdsGeneral	Geçersiz Ön Tanı Kodu Sayısı	0
mbdsGeneral	Geçersiz Kullanıcı Adı Sayısı	2459
mbdsDiagnosis	Geçersiz Son Tanı Kodu Sayısı	0
mbdsProcedures	Geçersiz ACHI Prosedür Sayısı	10535
DRG	DRG Sayısı	2459
DRG	Geçerli DRG Sayısı	2239

Sonuç Tipi	Sorgu İsmi	Sorgu Sonucu
Dosya	Hastane Kodu	GAZIANTEP
Dosya	Min Hasta Çıkış Tarihi	01.01.2005
Dosya	Max Hasta Çıkış Tarihi	30.12.2005
Dosya	Kayıt Sayısı	25296
Dosya	Hasta Sayısı	25296
mbdsGeneral	Geçersiz Hastane Kodu Sayısı	0
mbdsGeneral	Geçersiz Hasta No Sayısı	0
mbdsGeneral	Geçersiz Epizot No Sayısı	1
mbdsGeneral	Geçersiz Hasta Grubu	0
mbdsGeneral	Geçersiz Hasta Doğum Tarihi	1
mbdsGeneral	Geçersiz Hasta Cinsiyeti	0
mbdsGeneral	Geçersiz Hasta Başvuru Tarihi	0
mbdsGeneral	Geçersiz Hasta Başvuru Zamanı	25296
mbdsGeneral	Geçersiz Hasta Taburcu Tarihi	0
mbdsGeneral	Geçersiz Hasta Taburcu Zamanı	25296
mbdsGeneral	Geçersiz Hastane Dışında Kalış Süresi	0
mbdsGeneral	Geçersiz Hasta Kabul Şekli Sayısı	25296
mbdsGeneral	Geçersiz Acil Başvuru Sayısı	0
mbdsGeneral	Geçersiz Taburcu Şekli Sayısı	0
mbdsGeneral	Geçersiz Yenidoğan Bebek Ağırlıkları	25296
mbdsGeneral	Geçersiz Ön Tanı Kodu Sayısı	2987
mbdsGeneral	Geçersiz Kullanıcı Adı Sayısı	0
mbdsDiagnosis	Geçersiz Son Tanı Kodu Sayısı	0
mbdsProcedures	Geçersiz ACHI Prosedür Sayısı	95130
DRG	DRG Sayısı	25296
DRG	Geçerli DRG Sayısı	9146

Sonuç Tipi	Sorgu İsmi	Sorgu Sonucu
Dosya	Hastane Kodu	AFYON
Dosya	Min Hasta Çıkış Tarihi	01.01.2005
Dosya	Max Hasta Çıkış Tarihi	31.08.2005
Dosya	Kayıt Sayısı	737
Dosya	Hasta Sayısı	737
mbdsGeneral	Geçersiz Hastane Kodu Sayısı	0
mbdsGeneral	Geçersiz Hasta No Sayısı	0
mbdsGeneral	Geçersiz Epizot No Sayısı	0
mbdsGeneral	Geçersiz Hasta Grubu	0
mbdsGeneral	Geçersiz Hasta Doğum Tarihi	0
mbdsGeneral	Geçersiz Hasta Cinsiyeti	0
mbdsGeneral	Geçersiz Hasta Başvuru Tarihi	0
mbdsGeneral	Geçersiz Hasta Başvuru Zamanı	0
mbdsGeneral	Geçersiz Hasta Taburcu Tarihi	0
mbdsGeneral	Geçersiz Hasta Taburcu Zamanı	0
mbdsGeneral	Geçersiz Hastane Dışında Kalış Süresi	737
mbdsGeneral	Geçersiz Hasta Kabul Şekli Sayısı	0
mbdsGeneral	Geçersiz Acil Başvuru Sayısı	0
mbdsGeneral	Geçersiz Taburcu Şekli Sayısı	0
mbdsGeneral	Geçersiz Yenidoğan Bebek Ağırlıkları	737
mbdsGeneral	Geçersiz Ön Tanı Kodu Sayısı	0
mbdsGeneral	Geçersiz Kullanıcı Adı Sayısı	0
mbdsDiagnosis	Geçersiz Son Tanı Kodu Sayısı	0
mbdsProcedures	Geçersiz ACHI Prosedür Sayısı	9
DRG	DRG Sayısı	737
DRG	Geçerli DRG Sayısı	65

<u>Sonuç Tipi</u>	<u>Sorgu İsmi</u>	<u>Sorgu Sonucu</u>
Dosya	Hastane Kodu	HUH
Dosya	Min Hasta Çıkış Tarihi	01.01.2005
Dosya	Max Hasta Çıkış Tarihi	31.12.2005
Dosya	Kayıt Sayısı	31014
Dosya	Hasta Sayısı	31014
mbdsGeneral	Geçersiz Hastane Kodu Sayısı	0
mbdsGeneral	Geçersiz Hasta No Sayısı	0
mbdsGeneral	Geçersiz Epizot No Sayısı	0
mbdsGeneral	Geçersiz Hasta Grubu	0
mbdsGeneral	Geçersiz Hasta Doğum Tarihi	0
mbdsGeneral	Geçersiz Hasta Cinsiyeti	0
mbdsGeneral	Geçersiz Hasta Başvuru Tarihi	0
mbdsGeneral	Geçersiz Hasta Başvuru Zamanı	0
mbdsGeneral	Geçersiz Hasta Taburcu Tarihi	0
mbdsGeneral	Geçersiz Hasta Taburcu Zamanı	0
mbdsGeneral	Geçersiz Hastane Dışında Kalış Süresi	1
mbdsGeneral	Geçersiz Hasta Kabul Şekli Sayısı	0
mbdsGeneral	Geçersiz Acil Başvuru Sayısı	0
mbdsGeneral	Geçersiz Taburcu Şekli Sayısı	31014
mbdsGeneral	Geçersiz Yenidoğan Bebek Ağırlıkları	31014
mbdsGeneral	Geçersiz Ön Tanı Kodu Sayısı	31014
mbdsGeneral	Geçersiz Kullanıcı Adı Sayısı	31014
mbdsDiagnosis	Geçersiz Son Tanı Kodu Sayısı	0
mbdsProcedures	Geçersiz ACHI Prosedür Sayısı	71842
DRG	DRG Sayısı	31014
DRG	Geçerli DRG Sayısı	12111

Sonuç Tipi	Sorgu İsmi	Sorgu Sonucu
Dosya	Hastane Kodu	ANTALYA
Dosya	Min Hasta Çıkış Tarihi	01.01.2005
Dosya	Max Hasta Çıkış Tarihi	30.04.2005
Dosya	Kayıt Sayısı	241
Dosya	Hasta Sayısı	241
mbdsGeneral	Geçersiz Hastane Kodu Sayısı	0
mbdsGeneral	Geçersiz Hasta No Sayısı	0
mbdsGeneral	Geçersiz Epizot No Sayısı	0
mbdsGeneral	Geçersiz Hasta Grubu	241
mbdsGeneral	Geçersiz Hasta Doğum Tarihi	0
mbdsGeneral	Geçersiz Hasta Cinsiyeti	0
mbdsGeneral	Geçersiz Hasta Başvuru Tarihi	0
mbdsGeneral	Geçersiz Hasta Başvuru Zamanı	0
mbdsGeneral	Geçersiz Hasta Taburcu Tarihi	0
mbdsGeneral	Geçersiz Hasta Taburcu Zamanı	0
mbdsGeneral	Geçersiz Hastane Dışında Kalış Süresi	241
mbdsGeneral	Geçersiz Hasta Kabul Şekli Sayısı	0
mbdsGeneral	Geçersiz Acil Başvuru Sayısı	0
mbdsGeneral	Geçersiz Taburcu Şekli Sayısı	0
mbdsGeneral	Geçersiz Yenidoğan Bebek Ağırlıkları	241
mbdsGeneral	Geçersiz Ön Tanı Kodu Sayısı	230
mbdsGeneral	Geçersiz Kullanıcı Adı Sayısı	0
mbdsDiagnosis	Geçersiz Son Tanı Kodu Sayısı	0
mbdsProcedures	Geçersiz ACHI Prosedür Sayısı	0
DRG	DRG Sayısı	241
DRG	Geçerli DRG Sayısı	0

Sonuç Tipi	Sorgu İsmi	Sorgu Sonucu
Dosya	Hastane Kodu	KARTAL
Dosya	Min Hasta Çıkış Tarihi	05.01.2005
Dosya	Max Hasta Çıkış Tarihi	31.12.2005
Dosya	Kayıt Sayısı	14198
Dosya	Hasta Sayısı	14198
mbdsGeneral	Geçersiz Hastane Kodu Sayısı	0
mbdsGeneral	Geçersiz Hasta No Sayısı	0
mbdsGeneral	Geçersiz Epizot No Sayısı	0
mbdsGeneral	Geçersiz Hasta Grubu	0
mbdsGeneral	Geçersiz Hasta Doğum Tarihi	0
mbdsGeneral	Geçersiz Hasta Cinsiyeti	0
mbdsGeneral	Geçersiz Hasta Başvuru Tarihi	0
mbdsGeneral	Geçersiz Hasta Başvuru Zamanı	498
mbdsGeneral	Geçersiz Hasta Taburcu Tarihi	0
mbdsGeneral	Geçersiz Hasta Taburcu Zamanı	43
mbdsGeneral	Geçersiz Hastane Dışında Kalış Süresi	0
mbdsGeneral	Geçersiz Hasta Kabul Şekli Sayısı	0
mbdsGeneral	Geçersiz Acil Başvuru Sayısı	14198
mbdsGeneral	Geçersiz Taburcu Şekli Sayısı	0
mbdsGeneral	Geçersiz Yenidoğan Bebek Ağırlıkları	14198
mbdsGeneral	Geçersiz Ön Tanı Kodu Sayısı	0
mbdsGeneral	Geçersiz Kullanıcı Adı Sayısı	14198
mbdsDiagnosis	Geçersiz Son Tanı Kodu Sayısı	0
mbdsProcedures	Geçersiz ACHI Prosedür Sayısı	42384
DRG	DRG Sayısı	14198
DRG	Geçerli DRG Sayısı	9164

EK-4 DRG MALİYETLENDİRME REHBERLERİ İÇERİĞİ

DRG Maliyetlendirme Rehberi 1

1. GİRİŞ
2. KISALTMALAR VE TANIMLAR
3. GİDER ÇEŞİTLERİ HESAP PLANI
4. GİDER ÇEŞİTLERİ VERİ KAYNAKLARI ANALİZİ
0. İLK MADDE VE MALZEME GİDERLERİ
01. TIBBİ SARF MALZEMESİ KULLANIMLARI
02. DİĞER MALZEME KULLANIMLARI
03. BAKIM VE ONARIM MALZEMESİ
04. ÜRETİM İLK MADDESİ KULLANIMLARI
05. İNŞAAT İLK MADDE KULLANIMLARI
09. DİĞER İLK MADDE VE MALZEME KULLANIMLARI
1. İŞÇİ ÜCRET VE GİDERLERİ
10. HEKİM İŞÇİLİK GİDERLERİ
11. HEMŞİRE İŞÇİLİK GİDERLERİ
12. DİĞER SAĞLIK PERSONELİ İŞÇİLİK GİDERLERİ
13. DİĞER PERSONEL İŞÇİLİK GİDERLERİ
2. MEMUR ÜCRET VE GİDERLERİ
20. HEKİM İŞÇİLİK GİDERLERİ
21. HEMŞİRE İŞÇİLİK GİDERLERİ
- DİĞER SAĞLIK PERSONELİ İŞÇİLİK GİDERLERİ
23. DİĞER PERSONEL İŞÇİLİK GİDERLERİ
3. DIŞARDAN SAĞLANAN FAYDA VE HİZMETLER
30. ELEKTRİK, SU, YAKACAK GİDERLERİ
31. HABERLEŞME GİDERLERİ
32. BAKIM ONARIM GİDERLERİ
33. DIŞARDAN SAĞLANAN HİZMET GİDERLERİ
34. DIŞARDAN SAĞLANAN PERSONEL HİZMETLERİ
35. DIŞARDAN SAĞLANAN TIBBİ HİZMETLER
36. PAZARLAMA FAALİYETİ İLE İLGİLİ DIŞARDAN SAĞLANAN HİZMETLER
37. DANIŞMANLIK HİZMETLERİ GİDERLERİ
39. DIŞARDAN SAĞLANAN DİĞER FAYDA VE HİZMET GİDERLERİ

4. ÇEŞİTLİ GİDERLER
40. SİGORTA GİDERLERİ
41. PAZARLAMA VE REKLAM GİDERLERİ
42. KİRA GİDERLERİ
43. SOSYAL GİDERLER
44. EĞİTİM VE KÜLTÜR GİDERLERİ
45. KONAKLAMA VE SEYAHAT GİDERLERİ
46. ORTAK GİDERLERE KATILMA PAYLARI
47. MAHKEME VE NOTER GİDERLERİ
48. ODA AİDATLARI
49. DİĞER ÇEŞİTLİ GİDERLER
5. VERGİ RESİM VE HARÇLAR
50. VERGİLER
51. RESİMLER
52. HARÇLAR
53. KAMU PAYLARI
54. VERGİ RESİM VE HARÇLARA İLİŞKİN GECİKME ZAMLARI
59. DİĞER VERGİ RESİM VE HARÇLAR
6. AMORTİSMANLAR VE TÜKENME PAYLARI
60. MADDİ DURAN VARLIK AMORTİSMANLARI
61. MADDİ OLMAYAN DURAN VARLIK AMORTİSMAN GİDERLERİ
62. ÖZEL TÜKENMEYE TABİ VARLIKLAR TÜKENME PAYI
69. DİĞER AMORTİSMANLAR VE TÜKENME PAYLARI
7. FİNANSMAN GİDERLERİ
70. KISA VADELİ BANKA KREDİ FAİZLERİ
71. UZUN VADELİ BANKA KREDİ FAİZLERİ
72. KISA VADELİ DİĞER KREDİ KURUMLARI FAİZLERİ
73. UZUN VADELİ DİĞER KREDİ KURUMLARI FAİZLERİ
74. KISA VADELİ BORÇLANMALARDAN DOĞAN KUR FARKLARI
75. UZUN VADELİ BORÇLANMALARDAN DOĞAN KUR FARKLARI
76. SATICILARA VERİLEN FAİZLER
79. DİĞER FİNANSMAN GİDERLERİ

DRG MALİYETLENDİRME REHBERİ – 2

1. GİRİŞ
2. KISALTMALAR VE TANIMLAR
3. GİDER YERLERİ KAVRAMI
 - 3.1. GİDER YERLERİNİN BELİRLENMESİ
 - 3.2. HASTANE İŞLETMELERİNDE GİDER YERLERİ
 - 3.3. HASTANE İŞLETMELERİNDE ESAS ÜRETİM GİDER YERLERİNİN ve YARDIMCI ÜRETİM GİDER YERLERİNİN SINIFLANDIRILMASI
 - 3.3.1. TIP UZMANLIK DALLARINI TEMEL ALAN SINIFLANDIRMA
 - 3.3.2. HİZMET ÜRETİM GRUPLARINI TEMEL ALAN SINIFLANDIRMA
4. GİDER YERLERİ HESAP PLANI
5. GİDER YERLERİ HAKKINDA GEREKLİ BİLGİLERİN TOPLANMASI
 - 5.1. ESAS ÜRETİM GİDER YERLERİ
 - 5.1.1. KLİNİK GİDER YERLERİ
 - 5.1.2. POLİKLİNİK GİDER YERLERİ
 - 5.1.3. YOĞUN BAKIM GİDER YERLERİ
 - 5.1.4. KLİNİK AMELİYATHANE GİDER YERLERİ
 - 5.1.5. KLİNİK DOĞUMHANE GİDER YERLERİ
 - 5.1.6. EĞİTİM MERKEZLERİ GİDER YERLERİ
 - 5.2. YARDIMCI ÜRETİM GİDER YERLERİ
 - 5.2.1. GÖRÜNTÜLEME ÜNİTELERİ GİDER YERLERİ
 - 5.2.2. LABORATUVAR GİDER YERLERİ
 - 5.2.3. GENEL AMELİYATHANE GİDER YERLERİ
 - 5.2.4. GENEL DOĞUMHANE GİDER YERLERİ
 - 5.2.5. TEDAVİ ÜNİTELERİ GİDER YERLERİ
 - 5.2.6. GENEL EĞİTİM MERKEZLERİ GİDER YERLERİ
 - 5.2.7. TIBBİ KURUL GİDER YERLERİ
 - 5.2.8. ÜRETİM MERKEZLERİ GİDER YERLERİ
6. YARDIMCI HİZMET GİDER YERLERİ
7. ÜRETİM YERLERİ YÖNETİMİ GİDER YERLERİ
8. ARAŞTIRMA VE GELİŞTİRME GİDER YERLERİ
9. PAZARLAMA SATIŞ VE DAĞITIM GİDER YERLERİ
10. GENEL YÖNETİM GİDER YERLERİ

EK-5 PİLOT HASTANELER 2005 YILI DRG MALİYETLERİ ANALİZ RAPORU

Product	Bucket	Total								WardMed		WardNurs		NonClinical		Path		Dir
	Name	Cost Relativity	Seps	Days	ALOS	Total	FCost/Day	Direct	Ohead	Direct	Ohead	Direct	Ohead	Direct	Ohead	Direct	Ohead	
A01Z	Liver Transplant	21,37	1	69	69,00	57.963	840	50.033	7.931	2.227	353	4.902	777	7.107	1.127	6.627	1.050	5
A06Z	Tracheostomy Or Ventilation>95	21,82	71	2.353	33,14	59.202	1.786	54.184	5.017	24.116	2.402	1.123	143	861	124	3.930	314	6
A09B	Renal Transplant -Pancreas-Ccc	50,83	1	87	87,00	137.880	1.585	122.537	15.342	56.087	7.023	8.565	1.072	1.840	230	1.188	149	
B02B	Craniotomy + Smcc	3,50	9	173	19,22	9.496	494	8.197	1.299	78	12	713	113	751	119	1.108	176	1
B02C	Craniotomy - Cc	5,39	242	4.093	16,91	14.629	865	13.193	1.436	5.878	626	1.006	121	290	34	530	48	
B03B	Spinal Procedures - Csc	10,96	26	460	17,69	29.733	1.681	28.804	929	13.211	331	1.625	105	650	24	607	13	1
B04B	Extracranial Vascular Pr -Csc	2,88	2	26	13,00	7.801	600	6.876	925	2.163	271	652	85	265	38	289	44	
B05Z	Carpal Tunnel Release	0,33	64	115	1,80	886	493	832	54	165	7	80	6	35	2	14	1	
B06B	Cbl Psy,Mus Dysy,Npthy Pr-Csc	3,95	12	171	14,25	10.707	751	10.309	398	3.033	41	1.358	83	576	21	343	21	
B07B	Prphl & Cranl Nerv & Oth Pr-Cc	0,84	9	37	4,11	2.280	555	2.122	158	426	27	242	25	67	4	95	3	
B61A	Spinal Cord Cond+/-Or Pr +Csc	5,38	1	38	38,00	14.607	384	12.608	1.999	187	30	1.777	282	1.303	207	1.638	260	1
B61B	Spinal Cord Cond+/-Or Pr -Csc	1,01	18	129	7,17	2.729	381	2.359	370	202	29	426	67	130	20	164	26	
B63Z	Dmntia&Chrn Disturb Crbrl Fn	1,71	17	203	11,94	4.633	388	4.159	475	540	34	386	56	280	41	591	64	
B64B	Delirium-Ccc	1,55	2	37	18,50	4.216	228	3.639	577	18	3	533	84	422	67	434	69	
B65Z	Cerebral Palsy	1,13	23	254	11,04	3.058	277	2.640	418	7	1	387	61	280	44	300	48	
B66A	Nervous System Neoplasm+Csc	2,35	9	217	24,11	6.387	265	5.513	874	48	8	806	128	759	120	689	109	
B66B	Nervous System Neoplasm-Csc	1,12	250	2.831	11,32	3.032	268	2.659	373	391	44	451	64	248	37	226	34	
B67A	Degnrtn Nerv Sys Dis+Csc	1,97	17	243	14,29	5.342	374	4.611	731	44	7	475	75	548	87	869	138	
B67B	Degnrtn Nerv Sys Dis A>59-Csc	1,67	40	424	10,60	4.537	428	4.244	293	1.031	16	347	38	212	23	271	34	
B67C	Degnrtn Nerv Sys Dis A<60-Csc	1,12	132	1.607	12,17	3.028	249	2.693	335	457	39	442	59	216	30	212	29	
B68A	Mlt Sclrosis&Cerebel Ataxia+Cc	1,28	1	1	1,00	3.470	3.470	2.995	475	3	0	131	21	431	68	852	135	
B68B	Mlt Sclrosis&Cerebel Ataxia-Cc	0,65	192	1.383	7,20	1.765	245	1.548	217	229	26	282	40	141	21	154	22	
B69B	Tia & Precerebral Occlusn-Csc	0,34	144	494	3,43	932	272	872	61	134	4	114	12	43	3	89	7	
B70B	Stroke +Scc	2,10	3	63	21,00	5.695	271	4.916	779	39	6	718	114	591	94	669	106	
B70C	Stroke -Csc	1,15	595	3.819	6,42	3.130	488	2.986	144	764	13	269	26	88	4	221	9	
B70D	Stroke Died/Transferred<5 Days	1,77	7	14	2,00	4.809	2.405	4.787	22	558	2	275	3	168	1	764	6	1
B71A	Cranial & Periph Nerv Dsr+ Cc	1,30	6	40	6,67	3.522	528	3.040	482	12	2	269	43	438	69	613	97	
B71B	Cranial & Periph Nerv Dsr-Cc	0,73	138	921	6,67	1.973	296	1.788	185	270	13	255	30	144	17	132	19	
B72A	Nrvs Sys Inf Ex Vrl Mngts+Csc	2,18	10	136	13,60	5.901	434	5.094	807	48	8	506	80	943	150	943	150	
B72B	Nrvs Sys Inf Ex Vrl Mngts-Csc	1,32	117	1.082	9,25	3.582	387	3.146	435	934	118	531	73	243	36	295	43	
B73Z	Viral Meningitis	0,89	15	119	7,93	2.423	305	2.114	309	304	38	358	51	225	34	299	44	
B74Z	Nontraumatic Stupor & Coma	0,32	11	65	5,91	862	146	743	119	28	5	169	27	51	8	74	12	
B75Z	Febrile Convulsions	0,32	29	132	4,55	871	191	770	100	168	21	258	33	63	8	72	9	
B76A	Seizure + Csc	4,96	1	83	83,00	13.446	162	11.607	1.840	118	19	2.593	411	1.250	198	527	83	
B76B	Seizure - Csc	0,93	20	130	6,50	2.516	387	2.322	195	327	10	315	34	186	21	281	22	

B77Z	Headache	1,12	47	218	4,64	3.038	655	2.946	92	509	3	305	15	186	9	350	11
B78B	Intracranial Injury-Csc	0,74	37	125	3,38	2.003	593	1.860	143	547	46	263	28	81	8	151	13
B79Z	Skull Fractures	0,47	29	142	4,90	1.271	260	1.111	160	119	15	197	28	93	14	118	17
B80Z	Other Head Injury	0,34	3	6	2,00	912	456	787	125	1	0	59	9	83	13	119	19
B81A	Other Dsr Of Nervous Sys+Csc	2,47	11	360	32,73	6.692	204	5.776	916	52	8	901	143	638	101	595	94
B81B	Other Dsr Of Nervous Sys-Csc	0,85	310	2.337	7,54	2.315	307	2.126	190	324	11	249	30	136	16	213	21
C01Z	Proc For Penetratng Eye Injury	1,59	1	5	5,00	4.304	861	3.715	589	11	2	258	41	351	56	587	93
C02Z	Enucleations & Orbital Procs	2,94	39	395	10,13	7.987	789	7.470	518	2.778	200	758	74	244	19	722	21
C03Z	Retinal Procedures	3,98	40	356	8,90	10.783	1.212	10.527	257	3.833	65	1.145	42	578	15	213	10
C04Z	Major Corn, Scleral&Conjnt Pr	2,92	164	2.597	15,84	7.931	501	7.208	723	2.755	278	1.150	130	287	28	145	6
C05Z	Dacryocystorhinostomy	2,08	23	55	2,39	5.641	2.359	5.615	27	1.613	2	486	3	288	2	193	2
C10Z	Strabismus Procedures	0,19	1	1	1,00	518	518	460	58	57	7	49	6	14	2	3	0
C11Z	Eyelid Procedures	0,97	55	316	5,75	2.636	459	2.484	152	592	34	296	26	107	6	171	5
C12Z	Other Corn, Scleral&Conjnt Pr	1,64	92	568	6,17	4.444	720	4.292	152	1.284	42	619	36	253	8	154	2
C13Z	Lacrimal Procedures	1,31	22	121	5,50	3.566	648	3.504	62	849	18	397	16	206	4	126	0
C14Z	Other Eye Procedures	1,31	32	188	5,88	3.565	607	3.438	126	823	26	475	28	219	8	282	7
C15A	Glaucoma/Cx Cataract Procs	2,35	75	471	6,28	6.383	1.016	6.149	234	2.170	79	661	41	261	10	249	4
C15B	Glaucoma/Cx Cataract Procs,Sd	0,19	1	1	1,00	508	508	451	56	55	7	35	4	11	1	4	1
C16A	Lens Procedures	1,46	503	1.974	3,92	3.967	1.011	3.845	121	1.128	17	456	21	214	7	107	6
C16B	Lens Procedures,Sd	0,18	1	1	1,00	478	478	425	53	54	7	34	4	11	1	2	0
C60A	Ac & Mjr Eye Infectn A>54/Csc	4,39	10	275	27,50	11.910	433	10.585	1.325	5.475	686	1.775	222	385	48	149	19
C60B	Ac & Mjr Eye Infectn A<55-Csc	1,30	11	113	10,27	3.513	342	3.110	403	1.151	144	763	97	222	30	139	20
C61Z	Neurological & Vasclr Eye Dsr	0,70	99	531	5,36	1.893	353	1.707	186	373	32	225	27	126	16	213	24
C62Z	HypHEMA &Med Managd Eye Trauma	1,37	25	149	5,96	3.721	624	3.525	195	643	17	445	32	271	22	167	22
C63A	Other Disorders Of The Eye +Cc	1,05	15	100	6,67	2.854	428	2.464	390	8	1	251	40	350	55	392	62
C63B	Other Disorders Of The Eye -Cc	0,63	1.174	6.483	5,52	1.714	310	1.565	149	330	23	235	25	112	12	108	12
D01Z	Cochlear Implant	2,46	11	162	14,73	6.671	453	5.759	913	20	3	762	121	499	79	474	75
D02B	Head & Neck Pr+Malignancy/+Mcc	2,36	10	95	9,50	6.399	674	5.665	735	2.154	272	609	79	121	15	216	28
D02C	Head & Neck Pr -Malignancy -Cc	2,07	17	279	16,41	5.613	342	4.925	689	1.146	146	893	126	279	41	169	25
D03Z	Surgcl Rpr Cleft Lip/Palate Dx	2,22	29	172	5,93	6.025	1.016	5.609	416	1.801	75	751	66	314	25	215	28
D04B	Maxillo Surgery - Cc	1,26	6	45	7,50	3.409	455	3.004	406	735	92	445	58	135	19	78	12
D05Z	Parotid Gland Procedures	4,36	10	113	11,30	11.832	1.047	11.210	622	4.448	182	1.052	79	396	20	635	26
D06Z	Sinus, Mastd&Cmplx Mddl Ear Pr	2,23	29	341	11,76	6.041	514	5.475	566	1.958	193	843	95	221	22	112	9
D09Z	Misc Ear,Nose,Mouth&Throat Pr	1,99	45	355	7,89	5.386	683	5.101	285	1.665	73	719	52	282	14	126	8
D10Z	Nasal Procedures	4,84	97	652	6,72	13.141	1.955	13.053	89	4.726	14	1.728	18	896	4	156	3
D11Z	Tonsillectomy, Adenoidectomy	2,14	139	790	5,68	5.811	1.022	5.721	90	1.526	5	1.092	30	485	2	100	3
D12Z	Oth Ear,Nose,Mouth & Throat Pr	0,67	22	135	6,14	1.808	295	1.584	224	263	34	270	38	75	11	85	13
D13Z	Myringotomy +Tube Insertion	0,77	33	173	5,24	2.088	398	1.995	94	485	21	390	28	152	6	18	1
D14Z	Mouth & Salivary Gland Procs	0,37	38	184	4,84	1.009	208	877	132	114	15	160	24	28	4	50	8
D60A	Ear Nose Mouth&Throat Mal+Csc	1,57	4	21	5,25	4.258	811	3.676	583	11	2	266	42	657	104	805	128

D60B	Ear Nose Mouth&Throat Mal-Csc	1,42	105	1.442	13,73	3.843	280	3.364	479	635	80	594	82	291	43	238	37	
D61Z	Dysequilibrium	0,49	38	158	4,16	1.326	319	1.210	116	129	4	143	16	96	11	139	16	
D62Z	Epistaxis	0,45	8	24	3,00	1.218	406	1.051	167	3	1	99	16	119	19	167	27	
D63A	Otitis Media & Uri + Cc	1,01	14	106	7,57	2.730	361	2.356	373	5	1	305	48	320	51	349	55	
D63B	Otitis Media & Uri - Cc	1,25	290	1.557	5,37	3.388	631	3.238	150	678	17	452	29	243	15	267	18	
D64Z	Laryngotracheitis&Epiglottitis	0,68	3	31	10,33	1.840	178	1.620	220	301	38	491	63	159	22	88	14	
D65Z	Nasal Trauma & Deformity	0,37	166	978	5,89	998	169	881	117	159	20	190	24	57	8	33	5	
D66A	Oth Ear,Nose,Mouth&Thrt Dx +Cc	1,20	9	105	11,67	3.253	279	2.807	445	9	1	374	59	312	49	351	56	
D66B	Oth Ear,Nose,Mouth&Thrt Dx -Cc	1,01	477	3.769	7,90	2.738	346	2.534	204	380	10	307	28	185	17	150	18	
D67A	Oral&Dntal Dis-Extrct&Restn	1,09	122	835	6,84	2.969	434	2.646	323	214	7	298	40	268	38	307	45	
D67B	Oral&Dntal Dis-Extrct&Restn,Sd	0,07	35	35	1,00	203	203	178	25	11	1	16	2	9	1	15	2	
E01A	Major Chest Procedure + Ccc	5,95	1	48	48,00	16.132	336	13.925	2.207	283	45	1.581	251	1.133	180	1.715	272	1.
E01B	Major Chest Procedure - Ccc	4,67	57	1.058	18,56	12.677	683	11.220	1.457	4.818	607	1.040	136	231	30	402	53	
E02C	Other Respiraty Sys Or Pr-Csc	1,76	27	373	13,81	4.769	345	4.239	531	1.318	165	1.111	139	243	30	106	13	
E60A	Cystic Fibrosis +Csc	2,82	8	123	15,38	7.643	497	6.597	1.046	42	7	667	106	1.320	209	1.145	181	1.
E60B	Cystic Fibrosis -Csc	2,48	36	673	18,69	6.724	360	5.806	918	92	13	729	115	1.117	177	775	123	
E61A	Pulmonary Embolism + Csc	1,06	1	2	2,00	2.875	1.438	2.482	393	3	1	125	20	446	71	620	98	
E61B	Pulmonary Embolism - Csc	0,58	49	438	8,94	1.567	175	1.363	204	267	36	230	34	69	10	118	18	
E62A	Respiraty Infectn/Inflam+Ccc	1,69	4	53	13,25	4.572	345	3.946	625	25	4	438	69	585	93	670	106	
E62B	Respiraty Infectn/Inflam+Smcc	1,27	34	336	9,88	3.438	348	2.968	470	12	2	340	54	423	67	487	77	
E62C	Respiratory Infectn/Inflam-Cc	1,00	345	2.822	8,18	2.725	333	2.500	225	603	50	401	47	149	17	274	22	
E64Z	Pulmonry Oedema & Resp Failure	1,05	33	493	14,94	2.841	190	2.463	379	208	28	382	59	214	34	219	34	
E65A	Chrn Obstrct Airway Dis+Csc	2,33	14	131	9,36	6.317	675	5.874	443	948	2	389	44	460	62	813	78	1.
E65B	Chrn Obstrct Airway Dis-Csc	0,65	339	2.672	7,88	1.768	224	1.601	167	316	26	234	32	64	7	141	13	
E66C	Major Chest Trauma A<70 - Cc	1,96	2	74	37,00	5.326	144	4.732	595	1.911	239	1.287	162	276	35	32	4	
E67A	Respiraty Signs & Symptm+Csc	1,65	6	141	23,50	4.480	191	3.867	613	21	3	557	88	412	65	383	61	
E67B	Respiraty Signs & Symptm -Csc	0,63	23	186	8,09	1.715	212	1.489	226	97	12	204	30	124	19	178	27	
E68Z	Pneumothorax	0,74	43	316	7,35	2.006	273	1.768	239	528	67	332	45	101	14	112	16	
E69A	Bronchitis & Asthma A>49 + Cc	1,02	4	30	7,50	2.762	368	2.384	378	8	1	223	35	320	51	406	64	
E69B	Brnchts&Asthma A>49/+Cc	0,48	143	1.049	7,34	1.300	177	1.179	121	182	13	227	32	38	4	113	8	
E69C	Bronchitis & Asthma A<50 -Cc	0,44	127	1.019	8,02	1.186	148	1.062	124	141	11	311	44	60	7	63	7	
E70A	Whoopng Cgh &Acte Brnchio+Cc	1,41	7	51	7,29	3.831	526	3.307	524	10	2	490	78	458	73	593	94	
E70B	Whoopng Cgh &Acte Brnchio-Cc	1,60	35	193	5,51	4.341	787	4.072	269	639	12	579	49	353	35	627	39	
E71A	Respiratory Neoplasms +Ccc	1,37	2	11	5,50	3.715	675	3.207	508	11	2	215	34	498	79	727	115	
E71B	Respiratory Neoplasms +Smcc	1,25	13	125	9,62	3.392	353	2.928	464	10	2	302	48	427	68	472	75	
E71C	Respiratory Neoplasms -Cc	0,83	198	2.072	10,46	2.248	215	1.995	253	479	57	342	44	115	16	183	23	
E72Z	Resp Probs From Neonatl Period	0,53	5	8	1,60	1.449	906	1.251	198	8	1	72	11	149	24	273	43	
E73B	Pleural Effusn + Scc	1,96	2	50	25,00	5.322	213	4.594	728	33	5	672	107	516	82	530	84	
E73C	Pleural Effusion - Csc	1,01	37	678	18,32	2.739	149	2.369	370	105	14	368	57	185	29	212	33	
E74A	Interstital Lung Dis +Ccc	2,53	1	30	30,00	6.863	229	5.924	939	58	9	761	121	698	111	746	118	

E74C	Interstitial Lung Dis -Csc	0,77	30	175	5,83	2.081	357	1.874	207	207	17	164	23	107	15	412	36
E75A	Other Resp Sys Dx A>64+Cc	1,13	1	9	9,00	3.063	340	2.644	419	9	1	284	45	360	57	433	69
E75B	Ot Resp Sys Dx A>64/+Cc	1,78	45	512	11,38	4.820	424	4.445	374	688	24	477	56	328	41	493	44
E75C	Other Resp Sys Dx A<65 - Cc	1,04	155	1.183	7,63	2.829	371	2.542	287	217	10	354	44	247	33	282	36
F02Z	Aicd Cmpnt Implntn/Replmnt	2,69	3	90	30,00	7.290	243	6.293	997	89	14	649	103	489	77	836	133
F04B	Crđ Vlv Pr+Pmp-Inv Inves-Ccc	4,10	2	36	18,00	11.109	617	9.589	1.520	97	15	534	85	510	81	1.333	211
F05B	Coronary Bypass+Inv Inves-Ccc	3,78	1	11	11,00	10.241	931	8.840	1.401	57	9	282	45	573	91	1.482	235
F06B	Coronary Bypass-Inv Inves-Csc	3,56	7	121	17,29	9.652	558	8.331	1.321	61	10	480	76	477	76	1.010	160
F08B	Mjr Reconstrc Vasc Pr-Pump-Ccc	1,68	10	103	10,30	4.557	442	3.927	630	226	37	331	53	137	22	246	39
F09A	Oth Cardiothor Pr-Pmp+Ccc	2,83	3	46	15,33	7.681	501	6.630	1.051	79	13	320	51	695	110	1.298	206
F09B	Oth Cardiothor Pr-Pmp -Ccc	2,50	16	255	15,94	6.780	425	5.866	915	262	34	538	84	456	72	803	127
F11B	Amputn Circ Sys-Up Lmb&Toe-Ccc	3,08	3	32	10,67	8.353	783	7.371	982	3.479	444	513	70	88	11	288	38
F14B	Vasc Pr-Mjr Reconstrc-Pump+Scc	1,75	3	33	11,00	4.739	431	4.091	648	20	3	383	61	432	69	560	89
F14C	Vasc Pr-Mjr Reconstr-Pump-Csc	1,42	31	271	8,74	3.845	440	3.343	502	411	52	374	54	302	47	365	58
F18Z	Crđc Pcmkr Revsn -Dvc Rplmnt	1,35	1	9	9,00	3.663	407	3.162	501	15	2	268	43	282	45	542	86
F19Z	Oth Trns-Vsclr Perc Crđc Intrv	1,29	1	2	2,00	3.505	1.752	3.025	480	4	1	172	27	262	41	640	101
F20Z	Vein Ligation & Stripping	1,38	1	34	34,00	3.733	110	3.213	520	348	56	1.114	180	45	7	7	1
F21B	Oth Circ Sys Or Pr -Ccc	9,22	1	4	4,00	25.005	6.251	25.005	0	8.860	0	1.075	0	616	0	2.711	0
F41B	Crc Dsrđ+Ami+Inva Inve Pr-Csc	0,82	2	8	4,00	2.228	557	1.923	305	4	1	112	18	264	42	383	61
F42A	Crc Dsrđ-Ami+Ic In Pr+Cmpdx/Pr	0,90	6	23	3,83	2.450	639	2.115	335	5	1	127	20	229	36	441	70
F42B	Crc Dsrđ-Ami+Ic In Pr-Cmpdx/Pr	0,63	111	366	3,30	1.720	522	1.485	235	2	0	108	17	158	25	260	41
F60B	Crc Dsrđ+Ami-Inva Inve Pr-Csc	3,02	15	42	2,80	8.201	2.929	8.184	17	1.496	2	219	3	145	0	1.502	3
F60C	Crc Dsrđ+Ami-Inva Inve Pr Died	4,65	3	25	8,33	12.619	1.514	12.451	167	2.110	71	635	36	275	8	2.727	9
F61Z	Infective Endocarditis	3,39	7	192	27,43	9.198	335	7.983	1.215	951	122	1.000	154	818	129	1.023	159
F62A	Heart Failure & Shock + Ccc	1,81	4	69	17,25	4.900	284	4.229	670	34	5	482	76	523	83	674	107
F62B	Heart Failure & Shock - Ccc	0,25	583	2.230	3,83	670	175	588	83	75	9	93	14	20	3	74	11
F63A	Venous Thrombosis + Csc	1,29	3	29	9,67	3.510	363	3.030	480	15	2	297	47	456	72	523	83
F63B	Venous Thrombosis - Csc	2,16	14	131	9,36	5.847	625	5.616	231	1.478	6	409	29	303	25	418	30
F64Z	Skin Ulcers Circulatory Disord	1,25	3	42	14,00	3.399	243	2.933	466	43	7	373	59	284	45	406	64
F65A	Peripheral Vascular Dsrđ +Csc	1,77	8	143	17,88	4.793	268	4.137	656	29	5	526	83	530	84	580	92
F65B	Peripheral Vascular Dsrđ -Csc	0,71	144	1.366	9,49	1.929	203	1.677	252	47	4	192	29	142	22	183	27
F66A	Coronary Atherosclerosis + Cc	0,95	47	451	9,60	2.577	269	2.225	353	6	1	233	37	261	41	314	50
F66B	Coronary Atherosclerosis - Cc	0,50	604	2.507	4,15	1.362	328	1.203	159	32	1	89	13	108	16	176	23
F67A	Hypertension + Cc	1,35	90	1.085	12,06	3.651	303	3.220	432	150	2	354	52	361	55	439	61
F67B	Hypertension - Cc	0,90	462	3.227	6,98	2.436	349	2.252	185	247	7	204	23	142	17	431	27
F68Z	Congenital Heart Disease	1,14	289	3.035	10,50	3.094	295	2.671	423	8	1	392	62	289	46	362	57
F69A	Valvular Disorders + Csc	1,06	10	65	6,50	2.882	443	2.488	394	9	1	209	33	296	47	499	79
F69B	Valvular Disorders - Csc	0,77	104	1.014	9,75	2.093	215	1.821	272	23	1	180	28	151	23	207	31
F70A	Mjr Arrhythmia&Crđc Arrst+Csc	0,74	2	4	2,00	2.001	1.001	1.727	274	2	0	87	14	227	36	404	64
F70B	Mjr Arrhythmia&Crđc Arrst-Csc	0,32	87	273	3,14	879	280	759	120	14	2	55	9	71	11	130	21

F71A	N-Mjr Arythm&Conductn Dsr+Cscc	0,97	9	59	6,56	2.627	401	2.267	359	8	1	189	30	293	46	421	67
F71B	N-Mjr Arythm&Conductn Dsr+Cscc	0,52	76	270	3,55	1.422	400	1.228	194	10	1	90	14	136	22	201	32
F72A	Unstable Angina + Csc	0,75	2	5	2,50	2.040	816	1.761	279	3	0	102	16	251	40	381	60
F72B	Unstable Angina - Csc	0,33	14	55	3,93	900	229	786	115	123	16	102	14	66	10	111	17
F73A	Syncope & Collapse + Csc	1,19	1	12	12,00	3.239	270	2.796	443	11	2	345	55	332	53	397	63
F73B	Syncope & Collapse - Csc	0,61	10	44	4,40	1.664	378	1.437	228	1	0	120	19	162	26	219	35
F74Z	Chest Pain	0,09	121	327	2,70	242	89	208	33	7	1	41	7	12	2	36	6
F75A	Other Circulatory System Dx+Ccc	1,79	2	18	9,00	4.856	540	4.192	664	24	4	336	53	742	118	844	134
F75B	Other Circulatory System Dx+Scc	1,27	11	87	7,91	3.447	436	2.975	472	11	2	294	47	497	79	514	81
F75C	Other Circulatory System Dx-Csc	0,30	603	2.621	4,35	803	185	696	107	41	6	115	18	48	7	87	13
G01B	Rectal Resection -Ccc	6,34	25	306	12,24	17.185	1.404	15.942	1.243	7.409	549	838	84	280	24	840	59
G02B	Mjr Small & Large Bowel Pr-Ccc	4,00	108	1.222	11,31	10.861	960	10.054	807	4.019	305	661	72	202	18	702	40
G03A	Stomch,Oeshpgl & Duodnl Pr+Mal	8,17	60	840	14,00	22.155	1.582	20.339	1.815	8.766	820	821	97	254	28	1.546	113
G03B	Stmch,Oeshpgl&Ddnl Pr-Mal+Csc	2,86	3	23	7,67	7.757	1.012	6.696	1.061	30	5	348	55	783	124	1.185	188
G03C	Stmch,Oeshpgl&Ddnl Pr-Mal-Csc	2,69	245	1.507	6,15	7.298	1.186	6.937	361	2.127	73	525	41	221	14	322	18
G05A	Mnr Small & Large Bowel Pr +Cc	2,19	2	21	10,50	5.946	566	5.132	813	28	5	418	66	448	71	781	124
G05B	Mnr Small & Large Bowel Pr -Cc	2,94	56	593	10,59	7.980	754	7.574	407	3.082	128	649	54	238	12	279	13
G07B	Appendectomy - Csc	1,47	270	770	2,85	3.996	1.401	3.881	116	968	5	270	13	138	5	611	11
G08A	Abdom & Oth Hern Pr A>59/+Csc	3,11	23	130	5,65	8.424	1.490	8.250	175	2.606	14	532	23	261	6	534	10
G08B	Abdom & Oth Hr Pr 0<A<60-Csc	1,55	65	314	4,83	4.193	868	4.077	116	1.266	8	419	18	202	4	111	5
G09Z	Inguinal&Femoral Hernia Pr A>0	0,38	74	346	4,68	1.032	221	924	108	127	6	143	20	19	1	15	1
G11B	Anal & Stomal Procedures -Csc	1,25	112	605	5,40	3.400	629	3.302	98	872	7	358	18	179	5	204	5
G12B	Oth Digest Sys Or Pr-Csc	1,25	30	230	7,67	3.397	443	3.116	281	859	59	376	43	129	13	206	18
G44B	Other Colonoscopy-Csc	1,70	22	149	6,77	4.620	682	4.444	176	1.146	36	406	34	150	8	511	14
G44C	Other Colonoscopy, Sameday	0,47	1	1	1,00	1.276	1.276	1.101	175	0	0	32	5	65	10	163	26
G45A	Other Gastrpy+N-Mjr Digest Dis	0,17	1	2	2,00	457	229	394	64	25	4	55	9	3	0	61	10
G60A	Digestive Malignancy + Csc	1,59	8	126	15,75	4.320	274	3.729	591	18	3	504	80	545	86	483	76
G60B	Digestive Malignancy - Csc	1,06	318	3.476	10,93	2.878	263	2.563	316	411	38	375	50	233	33	201	28
G61A	Gi Haemorrhage A>64/+Csc	0,51	45	252	5,60	1.381	247	1.207	174	166	21	201	28	102	15	178	25
G61B	Gi Haemorrhage A<65 - Csc	0,04	57	-76	-1,33	119	-89	100	19	-64	-8	-43	-5	11	2	91	12
G62Z	Complicated Peptic Ulcer	0,56	2	6	3,00	1.527	509	1.317	210	29	5	132	21	146	23	255	40
G63Z	Uncomplicated Peptic Ulcer	0,18	109	464	4,26	499	117	454	46	24	1	61	9	25	3	52	6
G64Z	Inflammatory Bowel Disease	1,18	18	234	13,00	3.214	247	2.785	428	151	19	376	57	538	85	234	37
G65A	Gi Obstruction + Cc	1,27	2	19	9,50	3.440	362	2.969	471	12	2	353	56	418	66	486	77
G65B	Gi Obstruction - Cc	0,91	38	418	11,00	2.476	225	2.155	322	233	29	370	54	203	31	206	32
G66A	Abdmnl Pain/Mesentrc Adents+Cc	1,00	27	260	9,63	2.714	282	2.343	371	7	1	276	44	263	42	338	54
G66B	Abdmnl Pain/Mesentrc Adents-Cc	0,39	160	640	4,00	1.061	265	917	144	20	3	100	15	89	14	136	21
G67A	Oesphs, Gastr&Mis Dig A>9+Csc	1,15	10	87	8,70	3.119	359	2.692	427	9	1	300	48	400	63	435	69
G67B	Oesphs, Gastr&Mis Dig A>9-Csc	0,34	614	2.399	3,91	916	234	835	81	73	3	105	13	58	7	101	11
G68A	Gastroenteritis A<10 + Cc	1,56	8	125	15,63	4.221	270	3.644	578	14	2	705	112	457	72	413	65

G68B	Gastroenteritis A<10 - Cc	0,79	56	250	4,46	2.132	478	1.880	252	97	6	294	39	227	33	294	38
G69Z	Oesphs & Misc Dig Sys Dis A<10	0,64	217	511	2,35	1.728	734	1.493	234	16	2	171	26	199	31	274	43
G70A	Other Digestive System Diag+Cc	1,55	27	513	19,00	4.209	222	3.633	576	19	3	528	84	422	67	407	64
G70B	Other Digestive System Diag-Cc	0,52	652	3.662	5,62	1.411	251	1.280	130	137	7	166	20	93	11	106	13
H01B	Pancreas, Liver & Shunt Pr-Ccc	4,14	51	499	9,78	11.237	1.148	10.572	665	3.380	191	554	56	178	13	1.195	48
H02A	Mjr Biliary Tract Pr+(Mal/Ccc)	11,62	3	76	25,33	31.511	1.244	28.004	3.506	15.749	1.972	1.518	190	330	41	905	113
H02C	Mjr Biliary Tract Pr-Mal-Cc	1,94	8	114	14,25	5.262	369	4.644	619	1.669	211	559	75	153	21	177	25
H05A	Hepatobiliary Diagntic Pr+Csc	2,02	1	1	1,00	5.466	5.466	4.719	748	3	0	124	20	511	81	1.042	165
H05B	Hepatobiliary Diagntic Pr-Csc	1,98	29	567	19,55	5.379	275	4.697	681	886	113	709	103	252	38	278	41
H07A	Open Cholecystectomy+Cde/+Ccc	2,93	4	99	24,75	7.944	321	6.852	1.092	257	41	728	116	451	71	687	109
H07B	Open Cholecystectomy-Cde-Ccc	1,18	131	936	7,15	3.204	448	2.900	304	537	24	266	36	64	7	203	17
H42C	Ercp Oth Theraputic Pr -Cc	0,53	14	42	3,00	1.432	477	1.378	53	146	4	85	9	20	1	125	4
H60A	Cirrhosis & Alc Hepatitis +Ccc	1,70	1	9	9,00	4.613	513	3.981	631	26	4	308	49	619	98	861	137
H60C	Cirrhosis & Alc Hepatitis-Csc	1,37	36	192	5,33	3.709	695	3.571	139	1.008	24	252	17	147	8	423	22
H61A	Mal Hept Sys (A>69+Csc)/+Ccc	1,02	1	1	1,00	2.776	2.776	2.397	380	2	0	106	17	425	67	617	98
H61B	Mal Hept Sys (A>69-Csc)/-Ccc	1,06	100	1.227	12,27	2.881	235	2.504	377	273	35	379	56	280	44	237	37
H62A	Disorders Pancreas-Malig+Csc	1,26	2	14	7,00	3.408	487	2.942	466	13	2	262	41	411	65	601	95
H62B	Disorders Pancreas-Malig-Csc	1,42	76	939	12,36	3.865	313	3.515	350	576	26	446	56	264	34	324	37
H63A	Dsrd Lvr-Mal,Cirr,Alc Hep+Csc	1,50	23	207	9,00	4.077	453	3.519	558	21	3	302	48	500	79	734	116
H63B	Dsrd Lvr-Mal,Cirr,Alc Hep-Csc	0,58	420	2.336	5,56	1.571	283	1.410	161	141	8	167	22	97	13	261	26
H64A	Disorders Of Biliary Tract +Cc	1,20	4	39	9,75	3.255	334	2.810	445	12	2	321	51	378	60	451	72
H64B	Disorders Of Biliary Tract -Cc	0,60	97	762	7,86	1.623	207	1.485	138	245	18	237	29	87	10	137	11
I01Z	Bil/Mlti Mjr Jt Pr Lwr Extrmty	3,61	2	14	7,00	9.781	1.397	8.621	1.160	3.002	380	389	51	74	9	244	33
I02A	Mcrvas Tt/Skin Graft+Csc-Hand	17,24	1	23	23,00	46.758	2.033	41.555	5.203	24.456	3.062	1.445	181	314	39	634	79
I02B	Skin Graft -Csc -Hand	1,09	1	6	6,00	2.968	495	2.554	413	217	35	198	32	8	1	61	10
I03B	Hip Replac+Csc/Hip Revsn-Csc	4,04	8	138	17,25	10.967	636	9.561	1.406	1.810	228	716	105	542	84	1.017	160
I03C	Hip Replacement - Csc	4,96	6	121	20,17	13.464	668	11.948	1.515	5.641	708	1.150	146	242	30	118	15
I04Z	Knee Replacemt & Reattach	9,22	28	459	16,39	25.010	1.526	24.135	875	9.444	246	1.229	88	450	15	608	13
I07Z	Amputation	8,91	9	119	13,22	24.170	1.828	22.451	1.719	10.097	845	781	86	293	31	1.822	78
I08B	Other Hip & Femur Pr -Csc	13,24	25	380	15,20	35.925	2.363	35.345	580	10.562	115	1.427	69	732	29	1.297	35
I09B	Spinal Fusion - Csc	4,92	71	1.189	16,75	13.334	796	11.840	1.494	5.462	685	1.088	138	231	29	115	14
I10B	Other Back & Neck Procs - Csc	1,68	121	1.040	8,60	4.546	529	4.020	526	1.362	172	461	61	102	13	72	10
I11Z	Limb Lengthening Procedures	2,35	3	37	12,33	6.382	517	5.649	732	2.170	274	814	106	157	20	33	4
I12C	Infrc/Infm Bne/Jnt+Misc Pr-Csc	2,33	5	34	6,80	6.332	931	5.908	423	2.009	189	463	51	123	11	575	13
I13B	Humer,Tib,Fib,Ank Pr A>59-Csc	7,44	3	15	5,00	20.173	4.035	20.034	139	5.908	9	677	12	352	1	601	3
I13C	Humer,Tib,Fib,Ank Pr A<60-Csc	3,94	55	440	8,00	10.701	1.338	10.456	244	2.783	40	680	38	284	6	163	4
I15Z	Cranio-Facial Surgery	6,62	5	66	13,20	17.949	1.360	16.909	1.040	7.618	485	975	88	305	18	897	17
I16Z	Other Shoulder Procedures	4,04	45	547	12,16	10.968	902	10.649	318	3.972	72	1.285	68	520	10	73	2
I17Z	Maxillo-Facial Surgery	8,26	6	29	4,83	22.409	4.636	22.307	102	8.424	22	1.215	9	649	2	657	3
I18Z	Other Knee Procedures	2,27	37	224	6,05	6.166	1.018	6.023	143	1.773	20	630	22	328	7	96	6

I20Z	Other Foot Procedures	2,10	31	261	8,42	5.708	678	5.403	305	1.537	64	630	53	248	16	106	9
I21Z	Loc Ex, Rem Int Fix Dev Hp&Fmr	2,04	42	285	6,79	5.546	817	5.385	161	1.386	9	603	33	261	6	126	6
I23Z	Loc Ex,Rem Int Fix-Hp&Fmr	1,43	14	76	5,43	3.884	715	3.751	133	801	4	397	18	226	8	110	9
I24Z	Arthroscopy	3,81	2	28	14,00	10.327	738	10.023	305	2.641	1	1.000	42	605	25	287	21
I25Z	Bone,Joint Dxtic Pr Inc Biopsy	11,19	2	23	11,50	30.343	2.639	30.063	280	7.508	29	1.359	52	574	2	4.413	11
I27B	Soft Tissue Procedures -Csc	2,15	65	328	5,05	5.819	1.153	5.655	164	1.467	31	551	28	243	7	478	9
I28B	Other Connect Tissue Procs -Cc	1,54	13	97	7,46	4.182	561	3.915	267	852	36	422	40	182	15	145	15
I29Z	Knee Reconstruction/Revision	2,30	1	13	13,00	6.251	481	5.555	696	2.174	272	909	114	200	25	10	1
I30Z	Hand Procedures	1,90	46	373	8,11	5.167	637	4.974	193	1.188	37	563	38	232	9	95	3
I60Z	Femoral Shaft Fractures	2,86	18	249	13,83	7.757	561	6.827	930	2.171	272	1.060	144	398	58	407	63
I61Z	Distal Femoral Fractures	2,54	61	647	10,61	6.892	650	6.478	414	1.522	118	600	69	195	20	383	24
I63Z	Spr,Str&Dsloc Hip,Pelvis&Thigh	0,14	1	3	3,00	383	128	330	53	19	3	74	12	4	1	16	3
I65A	Con Tis Mal,Inc Path Fx +Csc	1,40	1	6	6,00	3.800	633	3.280	520	10	2	260	41	609	97	666	106
I65B	Con Tis Mal,Inc Path Fx -Csc	1,47	204	2.785	13,65	4.000	293	3.478	522	315	40	603	88	463	72	334	52
I66A	Inflm Muscl Dsr +Csc	1,53	3	11	3,67	4.155	1.133	3.587	569	12	2	172	27	547	87	963	153
I66B	Inflm Musculskl Dsr -Csc	0,72	43	355	8,26	1.944	235	1.693	251	261	33	230	33	133	20	201	31
I68A	Non-Surg Spinal Disorders +Cc	2,76	3	109	36,33	7.483	206	6.459	1.024	62	10	1.118	177	730	116	607	96
I68B	Non-Surg Spinal Disorders -Cc	1,37	165	1.618	9,81	3.713	379	3.433	279	482	12	389	46	222	26	232	30
I68C	Non-Surg Spinal Disorders, Sd	0,05	3	3	1,00	124	124	109	16	9	1	14	2	4	0	5	1
I69B	Bne Dis&Sp Arth A>74/+Csc	1,19	22	415	18,86	3.230	171	2.788	443	37	6	406	65	248	39	264	42
I69C	Bne Dis&Spfc Arthro A<75-Csc	1,35	148	2.088	14,11	3.671	260	3.435	237	642	17	417	43	201	17	181	17
I71B	Oth Musctendin Disrd A>69/+Cc	1,16	2	31	15,50	3.140	203	2.711	430	7	1	375	59	292	46	269	43
I71C	Oth Musctendin Disrd A<70 -Cc	1,30	5	111	22,20	3.523	159	3.041	482	7	1	435	69	267	42	219	35
I72A	Spec Musctend Disrd A>79/+Csc	2,43	1	32	32,00	6.601	206	5.697	903	43	7	923	146	649	103	557	88
I72B	Spec Musctend Disrd A<80-Csc	0,44	69	525	7,61	1.191	156	1.029	162	41	6	190	30	82	13	90	14
I73B	Aftcare Muscsk Impl A>59/+Csc	1,12	6	75	12,50	3.025	242	2.689	337	1.267	159	429	54	95	12	64	8
I73C	Aftcare Muscsk Impl A<60-Csc	0,35	6	24	4,00	944	236	826	118	85	11	138	19	62	9	55	8
I74B	Inj Frarm,Wr,Hnd,Foot A>74/+Cc	0,52	4	37	9,25	1.419	153	1.237	182	174	23	243	35	77	11	83	13
I74C	Inj Frarm,Wr,Hand,Foot A<75-Cc	1,31	86	575	6,69	3.551	531	3.418	133	327	8	310	24	159	10	72	8
I75B	Inj Sh,Arm,Elb,Kn,Leg A>64/+Cc	3,91	13	103	7,92	10.611	1.339	10.447	164	2.041	47	622	32	308	10	378	10
I75C	Inj Sh,Arm,Elb,Kn,Leg A<65-Cc	0,75	121	895	7,40	2.038	276	1.882	156	226	21	320	38	113	13	66	8
I76A	Oth Musculoskeletl Dsr A>69/+Cc	1,19	1	6	6,00	3.240	540	2.797	443	10	2	206	33	340	54	598	95
I76B	Oth Musctl Dsr A>69/+Cc	0,75	24	151	6,29	2.031	323	1.848	183	184	16	231	31	118	16	227	19
I76C	Oth Musculoskeletl Dsr A<70-Cc	0,75	269	2.649	9,85	2.029	206	1.798	231	181	15	264	36	132	18	129	18
I77B	Fracture Of Pelvis -Csc	0,58	12	72	6,00	1.561	260	1.367	193	325	42	187	26	73	11	127	18
I78B	Fracture Of Neck Femur-Csc	0,78	7	50	7,14	2.126	298	1.835	291	7	1	243	39	223	35	248	39
J01Z	Microvasc Tiss Transf Skn/Brst	14,62	1	28	28,00	39.650	1.416	35.238	4.412	18.914	2.368	2.220	278	481	60	443	55
J06A	Major Pr Malig Breast Condtns	1,28	14	85	6,07	3.474	572	3.071	403	866	108	286	37	96	13	338	45
J06B	Major Pr Non-Malig Breast Cnds	2,11	18	216	12,00	5.732	478	5.036	696	1.066	134	698	92	279	40	246	38
J07A	Minor Pr Malig Breast Condns	1,12	1	7	7,00	3.048	435	2.631	417	4	1	231	37	218	34	308	49

J07B	Minor Pr Non-Malig Breast Cnds	0,83	1	4	4,00	2.256	564	1.948	309	2	0	116	18	135	21	231	37
J08B	Oth Skn Grf&/Dbrdmnt Pr-Csc	3,83	92	636	6,91	10.386	1.502	10.271	115	3.076	16	970	23	507	6	922	5
J09Z	Perianal & Pilonidal Pr	2,61	28	86	3,07	7.085	2.307	7.060	24	2.162	6	608	4	349	1	748	1
J10Z	Skn,Subc Tis & Brst Plastic Pr	1,99	10	61	6,10	5.396	885	5.252	145	1.279	4	520	19	298	9	402	11
J11Z	Other Skin, Subc Tis & Brst Pr	0,92	72	415	5,76	2.508	435	2.408	99	527	16	267	18	125	5	232	6
J12B	L Lmb Pr+Ulcr/Cels-Ccc+Graft	29,11	6	67	11,17	78.960	7.071	78.108	851	40.773	516	1.989	52	963	12	2.604	27
J12C	L Lmb Pr+Ulcr/Cels-Ccc-Graft	0,47	1	4	4,00	1.267	317	1.091	177	108	17	118	19	5	1	71	11
J13B	L Lmb Pr-Ulcr/Cels-(Grft&Csc)	1,20	19	162	8,53	3.246	381	3.011	235	829	54	350	44	61	4	357	6
J60A	Skin Ulcers	1,34	4	49	12,25	3.635	297	3.155	479	356	46	369	56	294	46	427	66
J62A	Mal Breast Dis (A>69+Cc)/+Csc	1,41	2	33	16,50	3.838	233	3.313	525	15	2	435	69	432	69	397	63
J62B	Mal Breast Dis (A>69-Cc)/-Csc	0,85	182	1.948	10,70	2.308	216	2.080	228	260	18	275	34	191	25	139	17
J63Z	Non-Malignant Breast Disorders	0,89	208	1.136	5,46	2.409	441	2.218	191	261	3	202	19	165	18	235	22
J64B	Cellulitis A>59 -Csc / A<60	0,68	254	1.354	5,33	1.842	345	1.667	175	328	24	222	28	118	15	182	20
J65A	Trauma To Skn,Sub Tis&Bst A>69	0,06	1	1	1,00	165	165	142	23	6	1	23	4	1	0	27	4
J65B	Trauma To Skn,Sub Tis&Bst A<70	1,63	40	248	6,20	4.419	713	4.359	60	427	12	326	19	148	3	190	2
J67A	Minor Skin Disorders	2,41	272	1.917	7,05	6.549	929	6.369	180	1.809	34	536	33	271	14	895	17
J67B	Minor Skin Disorders, Sameday	0,16	19	19	1,00	445	445	413	32	35	1	24	2	18	2	80	5
J68A	Major Skin Disorders	1,73	87	828	9,52	4.686	492	4.353	333	1.162	54	424	50	244	30	561	35
J68B	Major Skin Disorders, Sameday	0,02	5	5	1,00	41	41	35	6	2	0	7	1	1	0	6	1
K01Z	Diabetic Foot Procedures	1,66	2	11	5,50	4.497	818	3.927	570	1.162	158	227	34	24	3	325	44
K02Z	Pituitary Procedures	4,91	4	57	14,25	13.307	934	11.778	1.530	4.689	587	900	116	312	44	892	120
K03Z	Adrenal Procedures	2,46	2	13	6,50	6.665	1.025	5.923	742	2.068	259	430	54	97	12	681	85
K04Z	Major Procedures For Obesity	3,24	2	72	36,00	8.789	244	7.586	1.202	62	10	1.192	189	709	112	542	86
K05Z	Parathyroid Procedures	3,35	4	18	4,50	9.074	2.016	8.816	258	2.428	74	480	26	203	6	2.159	37
K06Z	Thyroid Procedures	4,92	133	868	6,53	13.347	2.045	13.133	215	4.513	12	782	22	434	11	2.017	18
K08Z	Thyroglossal Procedures	0,83	1	6	6,00	2.249	375	1.999	250	472	59	417	52	94	12	84	10
K09Z	Other Endcrn, Nutr& Meta Or Pr	1,57	2	11	5,50	4.259	774	3.674	586	116	19	165	26	267	42	652	104
K60A	Diabetes + Csc	1,60	6	90	15,00	4.338	289	3.744	594	30	5	451	72	460	73	585	93
K60B	Diabetes - Csc	1,43	133	1.195	8,98	3.891	433	3.643	249	1.068	25	345	36	196	20	324	29
K61Z	Severe Nutritional Disturbance	8,49	10	152	15,20	23.033	1.515	22.161	872	8.173	188	1.214	102	786	78	1.524	113
K62A	Misc Metabolic Disrd + Ccc	1,19	2	10	5,00	3.232	646	2.790	442	9	1	203	32	421	67	620	98
K62B	Misc Metabolic Disrd A>74/+Scc	1,56	9	164	18,22	4.219	232	3.642	577	16	3	562	89	456	72	411	65
K62C	Misc Metabolic Disrd A<75-Csc	1,31	87	578	6,64	3.546	534	3.277	269	496	10	399	38	281	31	349	40
K63Z	Inborn Errors Of Metabolism	1,32	87	1.325	15,23	3.578	235	3.104	474	210	27	544	81	309	48	307	48
K64A	Endocrine Disorders + Csc	1,72	4	68	17,00	4.655	274	4.018	637	30	5	519	82	478	76	601	95
K64B	Endocrine Disorders - Csc	1,21	431	4.664	10,82	3.295	305	2.985	310	549	37	420	53	226	29	265	30
L03B	Kdny,Urt&Mjr Bldr Pr Npsm-Csc	10,24	26	598	23,00	27.766	1.207	25.908	1.858	11.128	731	1.654	164	615	54	1.473	71
L04B	Kdy,Urt&Mjr Bldr Pr N-Npm+Sccc	3,20	1	27	27,00	8.683	322	7.495	1.188	75	12	985	156	678	107	797	126
L04C	Kdy,Urt&Mjr Bldr Pr N-Npm-Cc	1,97	167	1.913	11,46	5.355	467	4.781	574	1.442	157	663	87	180	23	169	20
L05B	Tranureth Prostatectomy -Csc	4,37	3	23	7,67	11.859	1.547	11.577	282	4.587	118	767	36	346	8	1.049	12

L06B	Minor Bladder Procedures -Csc	1,83	31	236	7,61	4.963	652	4.746	217	1.684	69	544	41	193	7	204	6
L07B	Transurethral Procs - Csc	1,30	125	612	4,90	3.522	719	3.389	133	780	25	334	22	143	6	378	10
L08B	Urethral Procedures - Cc	3,64	34	256	7,53	9.862	1.310	9.723	139	3.348	31	1.011	25	536	7	215	4
L09C	Oth Kidny & Urnry Trct Pr-Csc	3,84	8	101	12,63	10.428	826	9.978	450	3.069	146	730	60	251	11	982	11
L41Z	Cystourethroscopy, Sameday	0,10	25	25	1,00	277	277	245	32	26	3	25	3	8	1	9	1
L42Z	Esw Lithotripsy+Urinary Stones	2,92	19	62	3,26	7.923	2.428	7.919	4	569	1	250	1	215	0	79	0
L60A	Renal Failure +Ccc	1,33	1	1	1,00	3.618	3.618	3.123	495	2	0	106	17	532	84	910	144
L60B	Renal Failure +Sc	3,35	1	49	49,00	9.087	185	7.844	1.243	71	11	1.396	221	880	139	620	98
L60C	Renal Failure -Csc	2,12	571	12.855	22,51	5.746	255	5.109	637	1.944	241	1.086	137	248	31	224	28
L62A	Kdny&Unry Trct Neoplasms +Csc	2,16	1	24	24,00	5.871	245	5.068	803	38	6	785	124	649	103	595	94
L62B	Kdny&Unry Trct Neoplasms -Csc	0,97	331	3.514	10,62	2.632	248	2.294	339	266	34	397	57	232	35	203	31
L63B	Kdny & Unry Trct Inf A>69/+Sc	1,38	20	159	7,95	3.735	470	3.442	293	464	10	330	38	266	34	428	42
L63C	Kdny & Unry Trct Inf A<70-Csc	1,71	99	819	8,27	4.643	561	4.381	262	683	5	476	41	316	30	537	33
L64Z	Urinary Stones & Obstruction	0,63	384	2.863	7,46	1.718	230	1.554	165	181	14	205	26	99	13	134	14
L65A	Kdny & Unry Tr Sgns&Symps+Csc	0,98	2	5	2,50	2.650	1.060	2.288	363	3	1	151	24	364	58	510	81
L65B	Kdny & Unry Tr Sgns&Symps-Csc	0,72	117	982	8,39	1.940	231	1.678	263	32	4	222	35	164	26	212	33
L66Z	Urethral Stricture	0,35	102	402	3,94	945	240	837	108	201	25	150	19	43	6	51	7
L67B	Oth Kidny & Urnry Tract Dx+Sc	1,82	6	127	21,17	4.938	233	4.262	676	28	4	661	105	481	76	503	80
L67C	Oth Kidny & Urnry Tract Dx-Csc	1,46	283	3.368	11,90	3.966	333	3.614	352	304	7	475	55	297	35	368	40
M01Z	Major Male Pelvic Procedures	3,36	27	274	10,15	9.114	898	8.334	780	2.012	73	486	60	250	30	778	74
M02B	Transurethral Proctectomy-Csc	4,21	64	455	7,11	11.411	1.605	11.133	278	4.065	20	757	29	449	19	983	30
M03B	Penis Procedures - Cc	1,57	64	350	5,47	4.254	778	4.087	167	1.214	20	588	34	244	8	86	7
M04B	Testes Procedures - Cc	0,59	177	660	3,73	1.614	433	1.532	82	334	6	184	14	67	2	119	4
M06A	Oth Male Reprod Sys Or Pr +Mal	0,97	6	23	3,83	2.627	685	2.297	330	275	36	147	21	63	9	174	26
M06B	Oth Male Reprod Sys Or Pr -Mal	0,80	16	98	6,13	2.180	356	1.914	267	383	48	302	42	116	17	138	20
M40Z	Cystourethroscopy - Cc	0,15	1	7	7,00	418	60	360	58	23	4	93	15	9	1	6	1
M60A	Malignancy, Male Repr Sys+Csc	1,17	3	22	7,33	3.177	433	2.742	435	9	1	221	35	484	77	479	76
M60B	Malignancy, Male Repr Sys-Csc	0,75	368	2.342	6,36	2.043	321	1.781	262	76	7	153	23	181	28	261	38
M61A	Benign Prostatic Hypertry+Csc	1,17	2	19	9,50	3.164	333	2.731	433	12	2	272	43	281	44	460	73
M61B	Benign Prostatic Hypertry-Csc	0,85	322	3.152	9,79	2.304	235	2.035	269	176	13	264	36	155	22	201	28
M62A	Inflammation Male Reprd Sys+Cc	1,02	1	5	5,00	2.756	551	2.379	377	6	1	207	33	385	61	443	70
M62B	Inflammation Male Reprd Sys-Cc	0,52	47	268	5,70	1.422	249	1.307	115	335	26	213	24	76	8	126	10
M64Z	Other Male Reproductive Sys Dx	0,51	201	1.013	5,04	1.384	275	1.229	155	105	8	141	18	92	12	128	17
N02A	Utrn,Adnx Pr+Ovrn/Adnxl Mal+Cc	4,89	1	40	40,00	13.268	332	11.453	1.815	135	21	1.670	265	1.190	189	1.157	183
N02B	Utrn,Adnx Pr+Ovrn/Adnxl Mal-Cc	3,30	24	324	13,50	8.952	663	8.152	800	1.986	109	766	94	428	55	933	84
N03B	Utrn,Adnx Pr-Ovrn/Adnxl Mal-Cc	3,76	11	179	16,27	10.209	627	9.446	763	2.712	114	818	93	417	48	1.003	64
N04Z	Hysterectomy For Non-Malignanc	6,11	42	303	7,21	16.569	2.297	16.188	381	6.613	33	1.087	37	641	28	1.324	42
N05B	Ooph&Com Fal Tube Pr Nmal-Csc	7,18	4	18	4,50	19.473	4.327	19.380	92	8.887	38	1.119	11	590	2	2.442	5
N06Z	Fem Repr Sys Reconstructive Pr	2,81	30	142	4,73	7.609	1.608	7.331	278	2.830	42	634	30	353	19	291	23
N07Z	Oth Utern & Adnexa Pr For Nmal	0,53	333	492	1,48	1.441	975	1.343	98	343	14	118	9	54	4	133	10

N08Z	Endos & Lapar Pr, Fem Repr Sys	2,00	16	64	4,00	5.419	1.355	5.296	123	1.615	14	490	13	291	7	337	10
N09Z	Conistn,Vagina,Cervix&Vulva Pr	1,34	15	88	5,87	3.637	620	3.516	121	759	15	371	19	201	8	410	10
N10Z	Dxc Curettge, Dxc Hysteroscopy	0,32	5	13	2,60	877	337	771	106	90	11	87	11	40	6	85	12
N11B	Oth Fem Rep Sys Pr A<65-Mal-Cc	2,76	1	44	44,00	7.497	170	6.663	834	2.599	325	1.620	203	351	44	60	7
N60A	Malignancy Fem Reprod Sys+Csc	1,43	3	31	10,33	3.890	376	3.358	532	13	2	366	58	530	84	555	88
N60B	Malignancy Fem Reprod Sys-Csc	0,98	906	4.821	5,32	2.665	501	2.305	360	57	7	248	38	412	65	347	55
N61Z	Infections, Female Reprod Syst	0,84	51	341	6,69	2.274	340	2.041	233	323	26	298	37	176	23	261	29
N62A	Mnstrl&Oth Fem Repr Sys Dis+Cc	0,74	5	15	3,00	2.021	674	1.744	276	2	0	148	23	214	34	314	50
N62B	Mnstrl&Oth Fem Repr Sys Dis-Cc	0,52	422	2.282	5,41	1.410	261	1.253	157	102	8	158	20	100	13	142	18
O01C	Caesarean Delivery -Csc	2,71	228	1.440	6,32	7.360	1.165	6.918	442	1.601	2	742	58	500	48	713	60
O03Z	Ectopic Pregnancy	1,12	1	2	2,00	3.038	1.519	2.622	416	2	0	132	21	210	33	377	60
O04Z	Postpartum & Post Abortn+Or Pr	0,62	3	15	5,00	1.685	337	1.498	188	414	52	333	42	76	10	142	18
O05Z	Abortion+ Or Proc	1,89	9	29	3,22	5.135	1.594	5.065	70	904	4	391	7	257	5	1.255	9
O60B	Vaginal Delivery -Csc	1,32	621	4.165	6,71	3.574	533	3.085	489	5	1	522	83	448	71	483	77
O60C	Vaginal Del Single Uncompl	1,17	638	2.454	3,85	3.173	825	2.789	384	93	0	439	59	414	60	429	66
O61Z	Postpartum & Post Abortn-Or Pr	0,19	18	63	3,50	520	149	459	61	104	13	167	23	31	4	23	3
O63Z	Abortion-Or Proc	0,25	116	219	1,89	688	365	629	60	56	5	112	13	46	5	209	15
O66A	Antenatal&Oth Obstetric Adm	1,07	232	988	4,26	2.904	682	2.751	153	490	11	366	27	210	17	450	20
O66B	Antenatal&Oth Obstetric Adm,Sd	0,27	18	18	1,00	723	723	670	54	44	1	52	4	50	5	122	9
P06B	Neo,Admwt >2499G+Sig Or Pr-Mmp	1,29	3	15	5,00	3.493	699	3.096	396	1.465	184	149	19	34	4	303	39
P60B	Neo,D/Tr<5D Adm-Sig Pr-Newborn	0,15	5	10	2,00	412	206	366	46	70	9	57	7	15	2	125	16
P67B	Neo,Admwt >2499G-Sig Or Pr+Mjp	1,45	23	282	12,26	3.943	322	3.503	440	1.992	250	505	63	111	14	155	20
P67C	Neo,Admwt >2499G-Sig Or Pr+Otp	0,96	6	61	10,17	2.593	255	2.304	289	1.024	128	546	68	121	15	84	11
P67D	Neo,Admwt >2499G-Sig Or Pr-Prb	0,61	94	873	9,29	1.652	178	1.468	184	486	61	500	63	111	14	22	3
Q01Z	Splenectomy	2,25	4	38	9,50	6.092	641	5.386	706	1.953	248	513	69	93	12	505	65
Q02A	Oth Or Pr Bld&Bld Frm Org+Csc	5,84	2	115	57,50	15.849	276	13.680	2.168	308	49	2.082	330	1.693	268	1.371	217
Q02B	Oth Or Pr Bld&Bld Frm Org-Csc	1,18	42	397	9,45	3.212	340	2.909	303	674	61	440	54	128	14	362	29
Q60A	Reticlendo&Imnty Dis+Csc	2,70	7	147	21,00	7.330	349	6.327	1.003	37	6	955	151	1.622	257	719	114
Q60B	Reticlendo&Imnty Dis-Csc+Mal	1,39	5	43	8,60	3.783	440	3.265	518	8	1	376	60	780	124	474	75
Q60C	Reticlendo&Imnty Dis-Csc-Mal	1,00	110	1.539	13,99	2.726	195	2.399	327	164	11	350	51	202	30	241	28
Q61B	Red Blood Cell Disders + Scc	1,07	6	51	8,50	2.895	341	2.499	396	7	1	273	43	344	55	388	62
Q61C	Red Blood Cell Disders - Csc	0,43	240	1.382	5,76	1.161	202	1.052	109	129	8	160	20	74	9	120	11
Q62Z	Coagulation Disorders	0,47	68	396	5,82	1.281	220	1.119	162	158	20	209	29	96	14	154	22
R01A	Lymphma&Leukma+Mjr Or Pr +Csc	6,04	1	32	32,00	16.392	512	14.149	2.243	200	32	1.285	204	2.404	381	2.174	345
R01B	Lymphma&Leukma+Mjr Or Pr -Csc	2,46	5	100	20,00	6.675	334	5.761	914	62	10	722	115	569	90	779	124
R02B	Oth Nplstc Dsr+Mjr Or Pr-Csc	4,87	8	263	32,88	13.203	402	11.894	1.309	3.228	320	1.323	180	502	69	1.143	57
R03B	Lymphma Leukma+Oth Or Pr -Csc	3,33	6	136	22,67	9.023	398	8.019	1.004	2.458	308	1.390	174	302	38	790	99
R04B	Oth Nplstc Dsr+Oth Or Pr-Csc	2,23	12	109	9,08	6.046	666	5.767	279	1.458	67	535	43	218	12	778	21
R61A	Lymphma &N-Acute Leukaemia+Ccc	3,36	1	17	17,00	9.108	536	7.862	1.246	54	8	702	111	2.457	389	1.219	193
R61B	Lymphma &N-Acute Leukaemia-Ccc	2,51	143	2.392	16,73	6.810	407	5.960	850	950	119	835	117	966	150	505	76

R61C	Lymphoma/N-A Leukaemia,Sameday	0,14	9	9	1,00	368	368	324	44	18	2	31	4	25	4	132	17
R62A	Other Neoplastic Disorders +Cc	1,72	2	28	14,00	4.658	333	4.021	637	22	3	465	74	631	100	615	97
R62B	Other Neoplastic Disorders -Cc	1,05	87	1.013	11,64	2.836	244	2.500	336	212	19	336	47	245	36	241	31
R63Z	Chemotherapy	0,50	10	12	1,20	1.346	1.122	1.162	184	0	0	52	8	258	41	172	27
S65B	Hiv-Related Diseases +Scc	3,07	2	39	19,50	8.331	427	7.191	1.140	147	23	701	111	1.364	216	1.293	205
S65C	Hiv-Related Diseases -Csc	2,86	9	236	26,22	7.756	296	6.695	1.061	124	20	968	153	1.143	181	900	143
T01A	Or Proc Infect& Paras Dis+Ccc	5,03	3	60	20,00	13.637	682	11.771	1.866	163	26	769	122	1.982	314	2.160	342
T01B	Or Proc Infect& Paras Dis+Smcc	2,50	2	18	9,00	6.789	754	5.860	929	35	5	390	62	764	121	1.153	183
T01C	Or Proc Infect & Paras Dis-Cc	2,08	62	717	11,56	5.640	488	4.984	656	1.996	251	586	77	177	25	234	33
T60A	Septicaemia + Csc	1,63	4	35	8,75	4.408	504	3.805	603	17	3	341	54	817	130	705	112
T60B	Septicaemia - Csc	0,52	89	635	7,13	1.414	198	1.228	186	192	26	253	39	53	8	131	19
T61A	Pstop&Pstr Inf A>54/+Csc	0,71	2	9	4,50	1.915	426	1.652	263	39	6	164	26	225	36	293	47
T61B	Postop&Posttr Infect A<55-Csc	1,00	2	19	9,50	2.725	287	2.378	347	395	50	415	59	233	35	226	35
T62A	Fever Of Unknown Origin + Cc	1,70	25	431	17,24	4.619	268	3.987	632	19	3	634	101	598	95	491	78
T62B	Fever Of Unknown Origin - Cc	0,71	92	747	8,12	1.925	237	1.666	259	50	7	284	44	183	29	208	32
T63A	Viral Illness A>59/+Cc	0,74	15	99	6,60	2.008	304	1.767	241	449	56	318	43	135	20	236	32
T63B	Viral Illness A<60 -Cc	0,56	126	827	6,56	1.524	232	1.362	162	278	32	363	45	111	14	148	16
T64A	Oth Infectous&Parstic Dis+Csc	1,88	7	61	8,71	5.087	584	4.391	696	21	3	380	60	1.202	191	754	120
T64B	Oth Infectous&Parstic Dis-Csc	0,49	551	3.202	5,81	1.336	230	1.191	146	301	33	237	32	62	8	138	16
U60Z	Mental Health Treat,Samedy-Ect	0,08	24	24	1,00	208	208	181	27	6	1	18	2	13	2	28	4
U61B	Schizophrenia Disorders-Mhls	2,07	14	384	27,43	5.618	205	4.849	769	64	10	676	107	456	72	546	87
U62B	Par&Acute Psych Dsr-Csc-Mhls	1,97	11	265	24,09	5.337	222	4.606	731	54	9	738	117	453	72	507	80
U63B	Major Affective Dsr A<70-Csc	1,78	36	744	20,67	4.818	233	4.155	663	207	33	634	101	283	45	355	56
U64Z	Oth Affect & Somatoform Dsr	2,31	22	422	19,18	6.262	326	5.728	534	1.363	68	815	102	368	45	363	38
U65Z	Anxiety Disorders	0,66	146	683	4,68	1.787	382	1.543	244	53	8	221	35	147	23	258	41
U66Z	Eating & Obsessv-Compulsv Dsr	2,03	19	289	15,21	5.496	361	4.765	731	770	106	633	99	295	46	454	69
U67Z	Personlty Dsr&Acute Reactions	0,48	18	116	6,44	1.301	202	1.125	175	128	18	245	38	64	10	92	15
U68Z	Childhood Mental Disorders	2,05	15	164	10,93	5.561	509	4.800	761	38	6	801	127	583	92	835	132
V60B	Alcohol Intoxicatn&Withdrwl-Cc	0,38	4	44	11,00	1.035	94	893	142	12	2	177	28	65	10	56	9
V61Z	Drug Intoxicn & Withdrawal	0,75	4	31	7,75	2.047	264	1.771	276	87	12	282	44	176	28	232	36
V62B	Alcohol Use Dsr & Dependnc+Sd	0,01	1	1	1,00	27	27	23	4	1	0	6	1	1	0	5	1
X02Z	Mic Tt/Skin Grafts Inj To Hand	2,21	9	72	8,00	5.992	749	5.639	353	1.708	118	588	55	183	12	167	3
X04A	Other Pr Inj Lwr Lmb A>59/+Cc	2,76	10	122	12,20	7.492	614	6.644	848	3.410	429	571	73	118	15	137	18
X04B	Other Pr Inj Lowr Limb A<60-Cc	2,23	50	331	6,62	6.060	915	5.886	174	1.471	37	544	34	207	5	146	2
X05Z	Other Pr For Injuries To Hand	0,96	9	25	2,78	2.601	936	2.526	76	417	10	183	12	73	2	137	1
X06B	Other Pr Other Injuries - Csc	0,35	30	140	4,67	944	202	821	123	113	15	158	24	17	2	22	3
X07A	Sk Graft Inj-Hand+Mic Tt/+Csc	11,75	6	156	26,00	31.864	1.226	28.319	3.546	17.625	2.207	1.504	188	326	41	300	38
X07B	Sk Graft Inj-Hand-Mic Tt-Csc	3,12	17	171	10,06	8.455	841	7.831	624	3.748	302	686	73	183	14	131	7
X60A	Injuries A>64 + Cc	1,70	1	25	25,00	4.624	185	3.992	633	22	3	589	93	424	67	382	61
X60B	Injuries A>64 - Cc	0,33	10	101	10,10	893	88	779	115	97	13	163	24	47	7	34	5

X60C	Injuries A<65	0,43	122	772	6,33	1.166	184	1.074	92	103	8	172	21	64	7	46	5
X61Z	Allergic Reactions	0,17	4	8	2,00	470	235	405	64	3	0	45	7	40	6	62	10
X62A	Poisng/Toxc Eff Drugs A>59/+Cc	0,57	17	54	3,18	1.539	485	1.453	86	267	13	150	14	72	6	258	16
X62B	Poisng/Toxc Eff Drugs A<60 -Cc	0,24	259	491	1,90	659	348	621	38	43	2	68	7	35	3	179	7
X63B	Sequelae Of Treatmnt-Csc	0,77	10	87	8,70	2.084	240	1.812	272	159	20	314	46	178	27	176	27
X64B	Ot Inj,Pois&Tox Eff Dx A<60-Cc	0,08	22	61	2,77	220	79	192	28	21	3	77	11	11	1	14	2
Y03Z	Other Or Procs For Other Burns	0,94	3	18	6,00	2.539	423	2.256	283	833	104	379	48	86	11	71	9
Y61Z	Severe Burns	0,70	2	11	5,50	1.887	343	1.677	210	571	72	470	59	106	13	67	8
Y62B	Other Burns A<65 -Csc -Comp	0,63	3	21	7,00	1.717	245	1.526	191	369	46	583	73	130	16	19	2
Z01B	Or Pr+Dx Oth Cnt Hlth Srv-Csc	1,71	51	587	11,51	4.645	404	4.330	315	788	20	546	50	276	23	216	23
Z60B	Rehabilitation - Csc	0,93	1	18	18,00	2.522	140	2.170	351	162	26	765	124	24	4	31	5
Z61Z	Signs & Symptoms	0,66	45	430	9,56	1.789	187	1.546	243	73	10	192	30	123	19	196	31
Z62Z	Follow Up -Endoscopy	0,24	51	351	6,88	647	94	569	78	134	17	127	17	33	5	30	4
Z63B	Other Aftercare - Csc	0,60	54	130	2,41	1.614	671	1.394	220	11	1	70	11	119	19	260	41
Z64A	Oth Fctr Infl Health Status	2,28	480	4.114	8,57	6.177	721	5.934	243	2.086	38	386	30	250	21	480	26
Z64B	Oth Fctr Infl Health Status,Sd	0,36	34	34	1,00	976	976	910	66	68	1	46	3	54	5	151	10
Z65Z	Mult,Oth&Unspcfd Congntl Anmls	0,68	2	5	2,50	1.839	736	1.588	252	1	0	110	17	147	23	313	50
901Z	Ext Or Pr Unrel To Pdx	4,92	586	5.583	9,53	13.341	1.400	12.684	657	3.801	152	601	60	307	31	1.390	60
902Z	Non-Ext Or Pr Unrel To Pdx	2,19	66	355	5,38	5.951	1.106	5.704	247	1.486	30	339	29	155	11	732	28
903Z	Prostatic Or Pr Unrel To Pdx	47,21	1	8	8,00	128.052	16.007	128.052	0	41.085	0	1.589	0	987	0	17.565	0
960Z	Ungroupable	0,71	40.307	313.105	7,77	1.930	248	1.703	226	79	8	74	11	163	25	326	41
961Z	Unacceptable Principal Dx	0,22	199	1.542	7,75	608	78	551	56	99	9	31	4	19	2	42	5
963Z	Neonatal Dx Not Consnt Age/Wgt	1,91	57	468	8,21	5.175	630	4.707	467	1.621	132	397	49	215	28	418	50
Total	Total	1,00	72.967	563.043	7,72	2.713	352	2.457	255	413	26	204	24	180	24	312	35

Product	Bucket	Name	Allied		Pharm		Critical		OR		ED		WardSupplies		SPS		Hotel		Deprec	
			Direct	Ohead	Direct	Ohead	Direct	Ohead	Direct	Ohead	Direct	Ohead	Direct	Ohead	Direct	Ohead	Direct	Ohead	Direct	Ohead
A01Z		Liver Transplant			219	35	6.107	968	6.913	1.096			8.897	1.410			1.004	159	437	69
A06Z		Tracheostomy Or Ventilation>95	19	3	4.007	362	2.131	306	3.033	391	3.391	425	4.939	359	49	6	453	31	130	16
A09B		Renal Transplant -Pancreas-Ccc			21.105	2.643	5.911	740	13.398	1.678	12.003	1.503	2.197	275	8	1				
B02B		Craniotomy + Smcc			6	1	545	86	2.123	337			1.199	190			315	50	271	43
B02C		Craniotomy - Cc	1	0	334	32	294	38	2.634	332	932	117	815	53	4	0	113	6	37	5
B03B		Spinal Procedures - Csc	7	1	698	14	724	73	2.066	208	476	60	5.933	80	2	0	771	9	73	3
B04B		Extracranial Vascular Pr -Csc			93	12	116	16	2.224	307	378	47	225	33	2	0	53	8	110	17
B05Z		Carpal Tunnel Release	0	0	12	0	24	1	299	31	15	2	109	2	0	0	60	0	7	1
B06B		Cbl Psy,Mus Dysy,Npthy Pr-Csc	7	1	219	4	516	47	845	88	79	10	2.205	42	0	0	554	7	95	9
B07B		Prphl & Cranl Nerv & Oth Pr-Cc	2	0	31	2	70	8	637	73	67	8	196	6	1	0	84	0	6	0
B61A		Spinal Cord Cond+/-Or Pr +Csc			12	2	1.531	243	1.044	166			2.709	429			572	91	332	53
B61B		Spinal Cord Cond+/-Or Pr -Csc	51	8	41	6	354	57	341	54	39	5	352	56	1	0	39	6	41	7

B63Z	Dmntia&Chrncl Disturb Crbrl Fn	4	1	64	4	343	53	18	1	63	8	913	103	1	0	196	24	146	22
B64B	Delirium-Ccc			2	0	353	56	5	1			783	124			303	48	268	42
B65Z	Cerebral Palsy	0	0	0	0	208	33	139	22	0	0	450	71	0	0	198	31	234	37
B66A	Nervous System Neoplasm+Csc			6	1	581	92	16	3			1.187	188			381	60	286	45
B66B	Nervous System Neoplasm-Csc	1	0	44	5	188	28	72	10	120	15	388	54	0	0	130	19	129	20
B67A	Degrntv Nerv Sys Dis+Csc			3	1	354	56	32	5			892	141			246	39	254	40
B67B	Degrntv Nerv Sys Dis A>59-Csc	5	1	96	2	262	35	48	3	22	3	1.101	66	1	0	238	19	116	17
B67C	Degrntv Nerv Sys Dis A<60-Csc	1	0	24	2	182	26	41	5	89	11	454	53	0	0	166	21	140	22
B68A	Mlt Scrosis&Cerebel Ataxia+Cc			1	0	27	4	36	6			339	54			63	10	210	33
B68B	Mlt Scrosis&Cerebel Ataxia-Cc	1	0	18	2	110	17	10	1	63	8	222	32	0	0	83	12	81	13
B69B	Tia & Precerebral Occlusn-Csc	2	0	26	1	68	9	15	1	8	1	161	8	0	0	60	2	19	2
B70B	Stroke +Sc			3	1	499	79	12	2			1.043	165			338	54	276	44
B70C	Stroke -Csc	9	1	107	4	238	32	37	1	11	2	746	32	0	0	141	4	20	2
B70D	Stroke Died/Transferred<5 Days			125	1	113	0	91	1	16	2	663	1	2	0	438	0	37	0
B71A	Cranial & Periph Nerv Dsr+Cc			2	0	149	24	52	8			456	72			141	22	229	36
B71B	Cranial & Periph Nerv Dsr-Cc	1	0	19	1	107	13	47	5	35	4	361	31	0	0	136	13	99	15
B72A	Nrvs Sys Inf Ex Vrl Mngts+Csc			8	1	349	55	49	8			817	129			236	37	251	40
B72B	Nrvs Sys Inf Ex Vrl Mngts-Csc	1	0	116	15	187	28	28	4	234	29	245	37	2	0	60	10	68	11
B73Z	Viral Meningitis	0	0	38	5	124	19	3	0	95	12	225	35	1	0	85	14	111	18
B74Z	Nontraumatic Stupor & Coma	3	0	12	2	126	20	5	1	7	1	142	23	0	0	43	7	27	4
B75Z	Febrile Convulsions			9	1	34	5	3	0	86	11	39	5	1	0	6	1	8	1
B76A	Seizure + Csc			9	1	1.778	282	12	2			3.042	482			1.190	189	480	76
B76B	Seizure - Csc	0	0	34	1	125	15	32	1	30	4	386	30	1	0	170	13	105	15
B77Z	Headache	0	0	84	1	132	8	66	1	10	1	598	14	0	0	289	6	74	9
B78B	Intracranial Injury-Csc	0	0	46	3	41	4	35	3	133	17	172	5	7	1	46	0	9	1
B79Z	Skull Fractures			10	1	73	11	27	4	54	7	144	22	7	1	56	9	47	7
B80Z	Other Head Injury	0	0	1	0	24	4	5	1	1	0	96	15	0	0	56	9	143	23
B81A	Other Dsr Of Nervous Sys+Csc			5	1	689	109	20	3			1.422	225			499	79	314	50
B81B	Other Dsr Of Nervous Sys-Csc	2	0	35	1	143	19	43	4	24	3	422	34	0	0	144	12	90	13
C01Z	Proc For Penetrating Eye Injury			1	0	116	18	973	154			354	56			119	19	224	35
C02Z	Enucleations & Orbital Procs	0	0	154	9	149	13	1.029	108	348	44	724	16	1	0	204	2	38	3
C03Z	Retinal Procedures			324	3	310	5	980	68	137	17	2.014	9	0	0	726	2	87	6
C04Z	Major Corn, Scleral&Conjnt Pr			126	11	153	15	1.378	159	604	76	491	18	0	0	93	0	7	0
C05Z	Dacryocystorhinostomy			152	0	171	1	879	9	4	0	1.154	2	0	0	578	1	50	2
C10Z	Strabismus Procedures			4	0	4	0	305	38	16	2	9	1	0	0				
C11Z	Eyelid Procedures	0	0	47	2	71	5	577	56	77	10	281	5	0	0	143	1	19	1
C12Z	Other Corn, Scleral&Conjnt Pr	0	0	107	2	138	4	536	39	116	14	743	4	0	0	292	0	21	0
C13Z	Lacrimal Procedures			70	1	140	2	375	12	55	7	829	3	0	0	400	0	28	0

C14Z	Other Eye Procedures			78	2	120	3	363	27	82	10	615	6	0	0	283	1	41	3
C15A	Glaucoma/Cx Cataract Procs	0	0	241	6	147	6	759	58	174	22	1,024	6	0	0	299	0	25	0
C15B	Glaucoma/Cx Cataract Procs,Sd			6	1	3	0	315	39	13	2	9	1	0	0				
C16A	Lens Procedures	0	0	93	1	141	8	469	37	39	5	753	8	0	0	253	2	38	3
C16B	Lens Procedures,Sd			5	1	3	0	295	37	13	2	9	1	0	0				
C60A	Ac & Mjr Eye Infectn A>54/Csc			601	75	345	43	9	1	1,462	183	359	45	2	0				
C60B	Ac & Mjr Eye Infectn A<55-Csc			82	10	95	12	13	2	351	44	120	16	0	0	18	3	40	6
C61Z	Neurological & Vasclr Eye Dsr	0	0	32	2	56	7	47	5	76	10	209	18	0	0	76	7	88	13
C62Z	Hyphema &Med Managd Eye Trauma	0	0	79	1	130	8	86	4	57	7	619	20	1	0	262	9	128	18
C63A	Other Disorders Of The Eye +Cc			1	0	125	20	121	19			333	53			141	22	229	36
C63B	Other Disorders Of The Eye -Cc	0	0	22	1	57	5	132	15	60	8	218	13	0	0	93	5	71	11
D01Z	Cochlear Implant			1	0	375	59	1,848	293			609	97			253	40	256	41
D02B	Head & Neck Pr+Malignancy/+Mcc	2	0	94	12	185	27	1,637	217	439	55	179	25	3	0	0	0		
D02C	Head & Neck Pr -Malignancy -Cc	0	0	54	7	326	50	1,085	150	245	31	379	59	1	0	113	18	73	12
D03Z	Surgcl Rpr Cleft Lip/Palate Dx	0	0	39	1	194	20	871	109	150	19	796	24	0	0	159	5	70	10
D04B	Maxillo Surgery - Cc	0	0	34	4	86	12	996	138	195	24	113	16	4	0	22	4	38	6
D05Z	Parotid Gland Procedures	0	0	223	7	278	22	1,879	213	286	36	1,449	21	0	0	357	3	51	4
D06Z	Sinus, Mastd&Cmplx Mddl Ear Pr	0	0	86	7	108	11	1,380	168	345	43	277	11	0	0	72	1	13	1
D09Z	Misc Ear,Nose,Mouth&Throat Pr	0	0	84	2	140	6	863	91	159	20	664	8	0	0	257	1	37	3
D10Z	Nasal Procedures	0	0	289	1	473	5	930	31	31	4	2,585	4	0	0	1,024	1	77	1
D11Z	Tonsillectomy, Adenoidectomy	0	0	96	1	306	14	450	25	7	1	1,136	6	0	0	447	0	35	1
D12Z	Oth Ear,Nose,Mouth & Throat Pr	0	0	17	2	94	15	476	68	77	10	97	15	1	0	18	3	31	5
D13Z	Myringotomy +Tube Insertion	0	0	23	1	83	3	234	22	74	9	358	3	0	0	160	0	11	0
D14Z	Mouth & Salivary Gland Procs	1	0	11	2	84	13	303	47	28	4	55	9	0	0	5	1	11	2
D60A	Ear Nose Mouth&Throat Mal+Csc			4	1	143	23	79	12			529	84			121	19	224	35
D60B	Ear Nose Mouth&Throat Mal-Csc	0	0	64	8	173	26	279	40	214	27	333	51	0	0	113	18	144	23
D61Z	Dysequilibrium	1	0	21	1	69	8	13	0	11	1	214	16	0	0	89	6	85	13
D62Z	Epistaxis	0	0	1	0	47	7	36	6	1	0	137	22	0	0	67	11	138	22
D63A	Otitis Media & Uri + Cc			1	0	147	23	24	4			344	54			153	24	232	37
D63B	Otitis Media & Uri - Cc	0	0	65	1	126	7	76	2	56	7	573	13	1	0	244	5	90	12
D64Z	Laryngotracheitis&Epiglottitis			17	2	59	8	5	1	155	19	110	16	1	0	35	5	73	12
D65Z	Nasal Trauma & Deformity	0	0	8	1	24	3	182	24	68	9	55	8	2	0	15	2	28	4
D66A	Oth Ear,Nose,Mouth&Thrt Dx +Cc			1	0	214	34	128	20			494	78			210	33	245	39
D66B	Oth Ear,Nose,Mouth&Thrt Dx -Cc	0	0	26	0	133	13	178	20	27	3	510	32	0	0	245	15	136	20
D67A	Oral&Dntal Dis-Extrct&Restn	0	0	26	1	137	19	128	18	14	2	400	44	0	0	157	19	188	29
D67B	Oral&Dntal Dis-Extrct&Restn,Sd	0	0	1	0	2	0	57	8	6	1	15	2	1	0	5	1	18	3
E01A	Major Chest Procedure + Ccc			13	2	1,693	268	1,698	269			3,228	512			710	113	366	58
E01B	Major Chest Procedure - Ccc	4	1	215	28	512	75	1,829	238	1,249	157	688	99	16	2	24	4	16	2
E02C	Other Respiraty Sys Or Pr-Csc			56	7	106	13	667	84	496	62	106	13	3	0				
E60A	Cystic Fibrosis +Csc			13	2	518	82	69	11			1,221	194			260	41	257	41

E60B	Cystic Fibrosis -Csc	15	2	36	5	558	88	58	9	14	2	1.098	174	0	0	293	46	238	38
E61A	Pulmonary Embolism + Csc			2	0	43	7	14	2			280	44			77	12	213	34
E61B	Pulmonary Embolism - Csc	1	0	58	9	193	31	4	1	59	8	196	31	1	0	41	6	31	5
E62A	Respiratry Infectn/Inflam+Ccc			4	1	297	47	28	4			722	114			231	37	250	40
E62B	Respiratry Infectn/Inflam+Smcc			2	0	199	32	16	3			499	79			185	29	239	38
E62C	Respiratory Infectn/Inflam-Cc	1	0	64	5	119	15	21	1	130	16	299	22	2	0	96	6	52	7
E64Z	Pulmonry Oedema & Resp Failure	5	1	43	6	300	47	10	2	62	8	536	85	1	0	171	27	111	18
E65A	Chrnict Obstrct Airway Dis+Csc			161	0	218	28	43	2			1.193	78			303	27	237	35
E65B	Chrnict Obstrct Airway Dis-Csc	6	1	76	8	194	30	12	1	50	6	296	30	1	0	48	3	23	3
E66C	Major Chest Trauma A<70 - Cc	2	0	137	17	151	19	24	3	623	78	208	26	7	1	1	0		
E67A	Respiratry Signs & Symptm+Csc			2	0	398	63	69	11			908	144			372	59	284	45
E67B	Respiratry Signs & Symptm -Csc	0	0	7	1	86	13	68	10	39	5	230	36	1	0	102	16	143	23
E68Z	Pneumothorax	1	0	36	5	98	15	18	2	173	22	135	20	12	1	25	4	33	5
E69A	Bronchitis & Asthma A>49 + Cc			1	0	131	21	32	5			390	62			152	24	231	37
E69B	Brnchts&Asthma A>49/+Cc	5	1	45	5	180	28	16	1	16	2	206	21	0	0	34	1	11	1
E69C	Bronchitis & Asthma A<50 -Cc	0	0	23	2	154	23	9	0	20	3	145	14	0	0	34	2	23	3
E70A	Whoopng Cgh &Acte Brnchio+Cc			1	0	210	33	6	1			417	66			149	24	231	37
E70B	Whoopng Cgh &Acte Brnchio-Cc	0	0	38	0	168	17	58	0	40	5	615	29	0	0	225	12	138	20
E71A	Respiratory Neoplasms +Ccc			3	0	127	20	49	8			483	77			125	20	225	36
E71B	Respiratory Neoplasms +Smcc			2	0	188	30	55	9			509	81			181	29	238	38
E71C	Respiratory Neoplasms -Cc	0	0	79	9	102	14	115	15	184	23	187	23	1	0	43	5	44	7
E72Z	Resp Probs From Neonatl Period	1	0	2	0	30	5	13	2	1	0	128	20	0	0	53	8	169	27
E73B	Pleural Effusn + Scc			3	1	492	78	28	4			1.066	169			393	62	289	46
E73C	Pleural Effusion - Csc	1	0	15	2	282	45	21	3	31	4	579	92	1	0	228	36	143	23
E74A	Interstitial Lung Dis +Ccc			7	1	660	105	67	11			1.446	229			462	73	305	48
E74C	Interstitial Lung Dis -Csc	1	0	21	2	104	16	69	10	43	6	265	31	1	0	92	10	92	14
E75A	Other Resp Sys Dx A>64+Cc			2	0	168	27	13	2			451	72			173	27	236	37
E75B	Ot Resp Sys Dx A>64/+Cc	0	0	100	3	224	29	67	6	58	7	785	62	1	0	273	24	175	26
E75C	Other Resp Sys Dx A<65 - Cc	0	0	23	1	135	18	43	4	34	4	385	40	1	0	170	18	177	27
F02Z	Aicd Cmpnt Implntn/Replcmnt			4	1	628	100	543	86			1.481	235			462	73	306	48
F04B	Crd Vlv Pr+Pmp-Inv Inves-Ccc			3	0	506	80	3.480	552			1.302	206			300	48	268	42
F05B	Coronary Bypass+Inv Inves-Ccc			4	1	324	51	3.224	511			1.143	181			203	32	244	39
F06B	Coronary Bypass-Inv Inves-Csc			3	0	429	68	3.228	512			1.114	177			290	46	265	42
F08B	Mjr Reconstrc Vasc Pr-Pump-Ccc	8	1	47	8	517	83	1.440	232	12	2	568	91	0	0	93	15	58	9
F09A	Oth Cardiothor Pr-Pmp+Ccc			7	1	383	61	1.007	160			1.156	183			261	41	258	41
F09B	Oth Cardiothor Pr-Pmp -Ccc	2	0	13	2	404	64	1.105	173	59	7	955	151	1	0	253	40	231	37
F11B	Amputn Circ Sys-Up Lmb&Toe-Ccc	7	1	259	35	588	91	894	118	610	77	577	88	4	0	3	0		
F14B	Vasc Pr-Mjr Reconstrc-Pump+Scc			2	0	233	37	791	125			574	91			201	32	243	39
F14C	Vasc Pr-Mjr Reconstr-Pump-Csc	0	0	24	3	136	21	512	78	92	11	324	51	0	0	120	19	205	32
F18Z	Crdc Pcmkr Revsn -Dvc Rplcmnt			1	0	175	28	330	52			521	83			173	27	236	37

F19Z	Oth Trns-Vsclr Perc Crdc Intrv			0	0	50	8	567	90			273	43			77	12	213	34
F20Z	Vein Ligation & Stripping	0	0	51	8	842	136	407	66	1	0	383	62	0	0	7	1		
F21B	Oth Circ Sys Or Pr -Ccc			1.007	0	352	0	1.053	0			6.074	0			1.262	0	124	0
F41B	Crc Dsrdr+Ami+Inva Inve Pr-Csc			1	0	62	10	41	7			272	43			104	17	220	35
F42A	Crc Dsrdr+Ami+Ic In Pr+Cmpdx/Pr			1	0	65	10	121	19			288	46			102	16	219	35
F42B	Crc Dsrdr+Ami+Ic In Pr-Cmpdx/Pr			0	0	48	8	27	4			201	32			94	15	217	34
F60B	Crc Dsrdr+Ami-Inva Inve Pr-Csc	0	0	265	1	137	4	66	0	3	0	1.054	3	0	0	507	0	124	0
F60C	Crc Dsrdr+Ami-Inva Inve Pr Died			306	6	175	5	102	1	176	22	1.287	6	3	0	685	0	79	0
F61Z	Infective Endocarditis			79	10	765	120	76	12	213	27	1.504	237	1	0	390	62	260	41
F62A	Heart Failure & Shock + Ccc			4	1	367	58	18	3			887	141			286	45	263	42
F62B	Heart Failure & Shock - Ccc	3	0	21	3	101	16	4	0	17	2	113	16	1	0	16	2	9	1
F63A	Venous Thrombosis + Csc			3	0	187	30	30	5			509	81			182	29	238	38
F63B	Venous Thrombosis - Csc	0	0	268	2	246	23	68	1	5	1	1.246	44	0	0	395	17	148	19
F64Z	Skin Ulcers Circulatory Disord	1	0	7	1	309	49	13	2	3	0	664	105	0	0	215	34	181	29
F65A	Peripheral Vascular Dsrdr +Csc			4	1	372	59	54	9			852	135			295	47	266	42
F65B	Peripheral Vascular Dsrdr -Csc	0	0	8	1	134	21	62	9	7	1	340	51	0	0	146	22	159	25
F66A	Coronary Atherosclerosis + Cc			1	0	150	24	11	2			427	68			181	29	238	38
F66B	Coronary Atherosclerosis - Cc	0	0	7	0	51	7	7	1	4	1	185	25	0	0	96	13	163	25
F67A	Hypertension + Cc			26	0	218	33	15	1			630	83			243	34	247	39
F67B	Hypertension - Cc	0	0	32	1	110	13	18	0	19	2	393	32	0	0	178	14	134	19
F68Z	Congenital Heart Disease	0	0	0	0	213	34	26	4	2	0	481	76	0	0	191	30	234	37
F69A	Valvular Disorders + Csc			1	0	122	19	22	3			400	63			138	22	228	36
F69B	Valvular Disorders - Csc	0	0	3	0	127	20	11	1	0	0	401	60	0	0	188	28	223	35
F70A	Mjr Arrhythmia&Crdc Arrst+Csc			1	0	32	5	7	1			196	31			77	12	213	34
F70B	Mjr Arrhythmia&Crdc Arrst-Csc	0	0	4	1	39	6	4	1	4	1	108	17	0	0	48	8	114	18
F71A	N-Mjr Arythm&Conductn Dsrdr+Csc			1	0	111	18	20	3			361	57			139	22	228	36
F71B	N-Mjr Arythm&Conductn Dsrdr-Csc	0	0	2	0	46	7	14	2	3	0	171	27	0	0	84	13	187	30
F72A	Unstable Angina + Csc			1	0	41	6	10	2			212	34			83	13	215	34
F72B	Unstable Angina - Csc	0	0	16	2	37	6	3	0	38	5	81	12	1	0	29	5	63	10
F73A	Syncope & Collapse + Csc			1	0	216	34	9	1			539	86			214	34	246	39
F73B	Syncope & Collapse - Csc			0	0	61	10	3	0			216	34			110	17	221	35
F74Z	Chest Pain	0	0	5	1	27	4	2	0	4	1	24	4	0	0	6	1	14	2
F75A	Other Circulatory System Dx+Ccc			5	1	223	35	122	19			643	102			173	27	236	37
F75B	Other Circulatory System Dx+Scc			3	0	164	26	66	11			443	70			158	25	233	37
F75C	Other Circulatory System Dx-Csc	1	0	15	2	90	14	37	6	11	2	109	17	0	0	30	4	33	5
G01B	Rectal Resection -Ccc	1	0	360	21	231	23	2.639	322	787	99	1.731	38	4	1	196	4	37	3
G02B	Mjr Small & Large Bowel Pr-Ccc	4	1	246	16	336	45	1.431	178	457	57	1.157	50	4	1	164	4	35	3
G03A	Stomch,Oeshpgl & Duodnl Pr+Mal	6	1	689	56	493	67	2.746	344	1.244	156	1.757	86	22	3	198	8	38	3
G03B	Stmch,Oeshpgl&Ddnl Pr-Mal+Csc			5	1	234	37	1.820	288			773	123			156	25	233	37
G03C	Stmch,Oeshpgl&Ddnl Pr-Mal-Csc	3	1	157	5	197	20	1.081	124	130	16	1.008	22	2	0	234	3	47	5

G05A	Mnr Small & Large Bowel Pr +Cc			2	0	261	41	1.245	197			670	106			195	31	242	38
G05B	Mnr Small & Large Bowel Pr -Cc	2	0	171	6	274	29	834	96	200	25	1.330	30	1	0	258	3	36	3
G07B	Appendectomy - Csc	1	0	72	1	120	10	502	47	6	1	610	9	0	0	230	2	42	3
G08A	Abdom & Oth Hern Pr A>59/+Csc	3	1	252	3	253	21	700	61	15	2	1.490	19	0	0	421	3	53	3
G08B	Abdom & Oth Hrn Pr 0<A<60-Csc	0	0	79	1	175	12	518	47	9	1	747	9	0	0	299	2	37	3
G09Z	Inguinal&Femoral Hernia Pr A>0	0	0	12	1	102	15	369	56	1	0	101	8	0	0	25	0	2	0
G11B	Anal & Stomal Procedures -Csc	0	0	79	1	159	10	341	28	12	2	678	10	0	0	286	3	41	3
G12B	Oth Digest Sys Or Pr-Csc	1	0	80	5	165	22	465	62	106	13	380	23	1	0	98	4	38	5
G44B	Other Colonoscopy-Csc	0	0	118	4	188	21	186	16	75	10	740	21	2	0	206	3	35	2
G44C	Other Colonoscopy, Sameday			0	0	10	2	200	32			99	16			63	10	210	33
G45A	Other Gastrpy+N-Mjr Digest Dis	2	0	10	2	65	11	91	15	10	2	49	8	0	0	5	1		
G60A	Digestive Malignancy + Csc			3	1	325	52	28	4			727	115			266	42	258	41
G60B	Digestive Malignancy - Csc	0	0	88	7	164	24	50	6	107	13	420	48	0	0	140	17	119	18
G61A	Gi Haemorrhage A>64/+Csc	0	0	20	3	74	11	7	1	64	8	141	22	2	0	49	8	64	10
G61B	Gi Haemorrhage A<65 - Csc	0	0	-3	0	2	1	6	1	-23	-3	17	3	2	0	12	2	30	5
G62Z	Complicated Peptic Ulcer	2	0	13	2	96	16	46	7	6	1	162	26	0	0	34	5	105	17
G63Z	Uncomplicated Peptic Ulcer	0	0	14	1	40	6	5	0	6	1	71	7	0	0	34	3	24	4
G64Z	Inflammatory Bowel Disease	0	0	89	12	228	36	21	3	52	7	446	70	0	0	180	29	173	27
G65A	Gi Obstruction + Cc			2	0	197	31	19	3			482	76			180	28	238	38
G65B	Gi Obstruction - Cc			15	2	154	24	9	1	79	10	338	53	4	0	138	22	141	22
G66A	Abdmnl Pain/Mesentrc Adents+Cc			1	0	163	26	8	1			426	68			181	29	238	38
G66B	Abdmnl Pain/Mesentrc Adents-Cc	0	0	3	0	50	8	4	1	9	1	134	21	1	0	64	10	121	19
G67A	Oesphs, Gastr&Mis Dig A>9+Csc			2	0	169	27	12	2			436	69			169	27	235	37
G67B	Oesphs, Gastr&Mis Dig A>9-Csc	0	0	15	1	56	7	9	0	10	1	138	12	0	0	60	5	51	8
G68A	Gastroenteritis A<10 + Cc			1	0	359	57	4	1			611	97			264	42	258	41
G68B	Gastroenteritis A<10 - Cc			5	0	85	12	7	0	27	3	216	27	0	0	103	13	164	26
G69Z	Oesphs & Misc Dig Sys Dis A<10			1	0	48	8	14	2	8	1	141	22	0	0	67	11	166	26
G70A	Other Digestive System Diag+Cc			2	0	349	55	53	8			774	123			310	49	269	43
G70B	Other Digestive System Diag-Cc	0	0	14	1	72	9	61	7	22	3	223	20	1	0	105	9	83	13
H01B	Pancreas, Liver & Shunt Pr-Ccc	5	1	322	17	392	53	1.403	171	313	40	1.435	54	5	1	252	3	39	2
H02A	Mjr Biliary Tract Pr+(Mal/Ccc)			934	117	579	73	3.737	468	3.214	402	825	103	21	3				
H02C	Mjr Biliary Tract Pr-Mal-Cc	1	0	82	11	215	32	914	122	353	44	295	44	7	1	53	8	37	6
H05A	Hepatobiliary Diagntic Pr+Csc			2	0	29	5	1.321	209			417	66			64	10	211	33
H05B	Hepatobiliary Diagntic Pr-Csc	1	0	40	5	382	60	850	122	204	26	576	90	1	0	169	27	108	17
H07A	Open Cholecystectomy+Cde/+Ccc	10	2	60	10	929	149	1.218	194	20	3	1.450	231	1	0	321	51	172	27
H07B	Open Cholecystectomy-Cde-Ccc	4	1	67	6	333	52	640	97	12	2	483	46	0	0	78	5	21	3
H42C	Ercp Oth Theraputic Pr -Cc	0	0	18	1	73	10	95	12	8	1	161	8	0	0	83	1	4	0
H60A	Cirrhosis & Alc Hepatitis +Ccc			4	1	213	34	66	10			637	101			173	27	236	37
H60C	Cirrhosis & Alc Hepatitis-Csc	1	0	65	1	118	8	81	5	49	6	730	14	1	0	234	4	78	10
H61A	Mal Hept Sys (A>69+Csc)/+Ccc			2	0	23	4	24	4			251	40			63	10	210	33

H61B	Mal Hept Sys (A>69-Csccl)/-Ccc	0	0	56	8	201	31	40	6	86	11	390	61	0	0	143	23	143	23
H62A	Disorders Pancreas-Malig+Csccl			2	0	147	23	41	7			437	69			145	23	230	36
H62B	Disorders Pancreas-Malig-Csccl	0	0	54	2	219	30	36	2	56	7	651	63	1	0	243	26	152	23
H63A	Dsrd Lvr-Mal,Cirr,Alc Hep+Csccl			3	0	198	31	46	7			569	90			173	27	236	37
H63B	Dsrd Lvr-Mal,Cirr,Alc Hep-Csccl	0	0	13	1	92	13	32	4	19	3	222	24	0	0	93	10	90	14
H64A	Disorders Of Biliary Tract +Cc			2	0	187	30	33	5			470	74			183	29	239	38
H64B	Disorders Of Biliary Tract -Cc	0	0	31	2	107	14	18	1	48	6	247	22	1	0	103	8	42	6
I01Z	Bil/Mlti Mjr Jt Pr Lwr Extrmty	33	5	275	36	402	60	2.850	404	751	95	484	71	12	2	3	0		
I02A	Mcrvas Tt/Skin Graft+Csccl-Hand			1.451	182	804	101	6.584	824	4.436	555	1.134	142	32	4				
I02B	Skin Graft -Csccl -Hand	23	4	62	10	487	79	973	157	16	3	469	76	0	0	5	1		
I03B	Hip Replac+Csccl/Hip Revsn-Csccl			76	10	450	69	2.020	304	428	54	1.086	168	3	0	225	36	225	36
I03C	Hip Replacement - Csccl	5	1	195	25	313	43	2.459	316	1.295	162	431	57	12	1	1	0		
I04Z	Knee Replacemnt & Reattach	20	3	537	14	832	102	1.993	227	363	46	5.255	105	3	0	605	4	55	2
I07Z	Amputation	8	1	923	67	566	77	2.144	251	1.162	146	2.271	90	10	1	303	4	73	4
I08B	Other Hip & Femur Pr -Csccl	6	1	720	7	616	49	1.391	116	186	23	6.024	70	4	1	1.237	15	154	12
I09B	Spinal Fusion - Csccl	1	0	220	28	242	33	3.168	401	943	118	268	35	11	1	0	0		
I10B	Other Back & Neck Procs - Csccl	2	0	73	10	160	24	1.274	167	283	35	160	23	3	0	6	1	9	2
I11Z	Limb Lengthening Procedures	15	2	87	11	230	34	1.425	186	465	58	202	29	6	1	1	0		
I12C	Infcl/Infm Bne/Jnt+Misc Pr-Csccl			138	11	83	8	826	82	330	41	355	10	4	0	166	0	33	0
I13B	Humer,Tib,Fib,Ank Pr A>59-Csccl	15	2	403	2	328	20	951	68	8	1	3.440	17	0	0	866	0	51	0
I13C	Humer,Tib,Fib,Ank Pr A<60-Csccl	8	1	191	3	299	26	881	86	63	8	1.467	20	2	0	506	2	36	2
I15Z	Cranio-Facial Surgery	1	0	246	12	281	27	2.425	256	781	98	2.413	36	1	0	347	0	37	0
I16Z	Other Shoulder Procedures	3	0	290	5	424	30	1.114	93	121	15	1.790	18	0	0	589	1	45	1
I17Z	Maxillo-Facial Surgery	1	0	521	1	360	3	1.231	50	40	5	3.912	3	2	0	1.082	0	67	0
I18Z	Other Knee Procedures	1	0	112	1	215	7	614	50	45	6	1.199	9	0	0	482	3	57	4
I20Z	Other Foot Procedures	2	0	93	3	182	17	755	82	132	17	732	20	2	0	255	5	46	5
I21Z	Loc Ex, Rem Int Fix Dev Hp&Fmr	7	1	96	1	253	22	532	51	9	1	1.055	19	0	0	340	4	39	3
I23Z	Loc Ex,Rem Int Fix-Hp&Fmr	1	0	69	1	169	9	445	41	9	1	765	14	0	0	357	6	71	8
I24Z	Arthroscopy			143	0	454	27	766	49			2.292	59			978	27	195	22
I25Z	Bone,Joint Dxtic Pr Inc Biopsy	5	1	1.362	16	778	79	542	15	11	2	5.684	67	0	0	1.402	1	265	0
I27B	Soft Tissue Procedures -Csccl	2	0	106	2	158	8	599	51	72	9	835	8	1	0	328	1	39	2
I28B	Other Connect Tissue Procs -Cc	2	0	63	2	157	17	589	74	77	10	543	23	2	0	194	6	65	9
I29Z	Knee Reconstruction/Revision			70	9	92	12	1.545	193	437	55	96	12	3	0				
I30Z	Hand Procedures	0	0	96	2	173	11	716	63	89	11	743	11	1	0	354	2	33	2
I60Z	Femoral Shaft Fractures			67	8	327	48	300	41	788	99	605	89	13	2	101	16	100	16
I61Z	Distal Femoral Fractures	5	1	124	9	263	36	179	19	281	35	774	43	9	1	194	4	64	6
I63Z	Spr,Str&Dsloc Hip,Pelvis&Thigh	8	1	7	1	64	10	60	10	8	1	48	8	0	0	2	0		
I65A	Con Tis Mal,Inc Path Fx +Csccl			3	1	145	23	24	4			487	77			132	21	226	36
I65B	Con Tis Mal,Inc Path Fx -Csccl	0	0	72	9	254	39	33	5	142	18	480	75	0	0	170	27	193	31
I66A	Inflm Muscl Dsr +Csccl			3	0	91	14	92	15			463	73			100	16	219	35

I66B	Inflm Musculsktl Dsr -Csc	1	0	20	3	107	17	53	8	67	9	223	35	0	0	78	12	114	18
I68A	Non-Surg Spinal Disorders +Cc			5	1	810	128	23	4			1,555	247			549	87	326	52
I68B	Non-Surg Spinal Disorders -Cc	3	1	63	2	229	31	40	2	22	3	676	50	1	0	197	15	130	19
I68C	Non-Surg Spinal Disorders, Sd	0	0	2	0	6	1	47	7	5	1	8	1	1	0	0	0		
I69B	Bne Dis&Sp Arth A>74/+Csc	1	0	10	2	328	52	17	3	2	0	691	110	0	0	259	41	204	32
I69C	Bne Dis&Spfc Arthro A<75-Csc	1	0	80	3	245	29	69	4	32	4	780	48	0	0	284	17	111	15
I71B	Oth Musctendin Disrd A>69/+Cc			1	0	243	38	37	6			588	93			262	42	258	41
I71C	Oth Musctendin Disrd A<70 -Cc			1	0	311	49	59	9			778	123			354	56	280	44
I72A	Spec Musctend Disrd A>79/+Csc			5	1	679	108	55	9			1,372	217			489	78	312	49
I72B	Spec Musctend Disrd A<80-Csc	2	0	8	1	119	19	48	8	10	1	179	28	0	0	68	11	72	11
I73B	Aftcare Muscsk Impl A>59/+Csc			90	11	67	8	181	23	324	41	100	13	8	1				
I73C	Aftcare Muscsk Impl A<60-Csc			5	1	43	7	127	17	36	5	101	16	2	0	40	6	42	7
I74B	Inj Fram,Wr,Hnd,Foot A>74/+Cc	3	1	20	3	119	19	87	13	63	8	153	24	3	0	34	5	57	9
I74C	Inj Fram,Wr,Hand,Foot A<75-Cc	0	0	37	1	125	10	201	17	30	4	464	20	2	0	320	8	68	9
I75B	Inj Sh,Arm,Elb,Kn,Leg A>64/+Cc	3	0	215	3	211	9	133	3	120	15	1,484	12	4	0	573	2	69	5
I75C	Inj Sh,Arm,Elb,Kn,Leg A<65-Cc	1	0	23	2	72	9	92	11	91	11	175	14	5	1	95	5	49	7
I76A	Oth Musculoskeletl Dsr A>69+Cc			1	0	124	20	59	9			453	72			132	21	226	36
I76B	Oth Musctl Dsr A>69/+Cc	1	0	16	1	95	14	55	7	49	6	239	28	2	0	113	11	82	12
I76C	Oth Musculoskeletl Dsr A<70-Cc	1	0	9	1	120	17	111	15	40	5	320	41	1	0	142	18	122	19
I77B	Fracture Of Pelvis -Csc	5	1	31	4	107	17	13	2	100	13	159	25	8	1	29	5	39	6
I78B	Fracture Of Neck Femur-Csc	1	0	3	0	127	20	15	2	1	0	287	46	0	0	127	20	197	31
J01Z	Microvasc Tiss Transf Skn/Brst			672	84	465	58	8,915	1,116	2,515	315	557	70	6	1				
J06A	Major Pr Malig Breast Condns			26	3	55	8	918	121	176	22	109	16	2	0	26	4	34	5
J06B	Major Pr Non-Malig Breast Cnds			37	5	123	18	1,595	224	268	34	230	34	0	0	73	12	126	20
J07A	Minor Pr Malig Breast Condns			0	0	117	19	661	105			305	48			146	23	230	36
J07B	Minor Pr Non-Malig Breast Cnds			0	0	55	9	549	87			196	31			105	17	220	35
J08B	Oth Skn Grf&Dbrdmt Pr-Csc	1	0	244	1	329	11	770	27	35	4	2,223	13	0	0	765	4	79	2
J09Z	Perianal & Pilonidal Pr	0	0	175	0	211	0	616	10	13	2	1,387	1	0	0	630	0	55	0
J10Z	Skn,Subc Tis & Brst Plastic Pr	0	0	87	0	216	11	556	42	8	1	1,042	18	0	0	476	7	83	8
J11Z	Other Skin, Subc Tis & Brst Pr	0	0	32	1	98	5	300	28	41	5	440	7	0	0	217	2	36	3
J12B	L Lmb Pr+Ulc/Cels-Ccc+Graft			3,076	24	604	17	1,300	69	819	102	21,193	27	3	0	1,270	0	129	0
J12C	L Lmb Pr+Ulc/Cels-Ccc-Graft	6	1	59	10	256	42	208	34	11	2	224	36	0	0	7	1		
J13B	L Lmb Pr-Ulc/Cels-(Grft&Csc)	2	0	54	5	279	42	402	44	58	7	375	27	0	0	84	0	16	0
J60A	Skin Ulcers	2	0	31	4	269	42	24	4	87	11	586	92	1	0	175	28	139	22
J62A	Mal Breast Dis (A>69+Cc)/+Csc			3	0	296	47	10	2			703	111			276	44	261	41
J62B	Mal Breast Dis (A>69-Cc)/-Csc	0	0	117	7	134	17	44	5	60	8	414	41	0	0	167	17	112	17
J63Z	Non-Malignant Breast Disorders	0	0	37	0	100	10	170	21	8	1	398	28	0	0	202	14	150	22
J64B	Cellulitis A>59 -Csc / A<60	1	0	38	3	96	13	60	7	48	6	224	21	1	0	76	7	66	10
J65A	Trauma To Skn,Sub Tis&Bst A>69	8	1	3	0	21	3	7	1	7	1	17	3	0	0	2	0		
J65B	Trauma To Skn,Sub Tis&Bst A<70	0	0	60	1	116	5	90	4	49	6	519	4	2	0	357	0	22	0

J67A	Minor Skin Disorders	0	0	207	3	201	15	123	4	70	9	1.153	22	1	0	358	7	80	7
J67B	Minor Skin Disorders, Sameday	0	0	4	0	11	1	86	10	5	1	58	2	0	0	34	1	25	4
J68A	Major Skin Disorders	1	0	166	7	247	34	50	3	87	11	735	50	1	0	184	14	94	13
J68B	Major Skin Disorders, Sameday	0	0	1	0	7	1	3	0	1	0	7	1	0	0	0	0		
K01Z	Diabetic Foot Procedures	8	1	209	31	654	105	535	76	156	20	521	83	6	1	9	1		
K02Z	Pituitary Procedures			236	30	232	31	2.843	375	900	113	379	53	4	0	47	7	60	10
K03Z	Adrenal Procedures			149	19	91	11	1.697	212	508	64	119	15	7	1				
K04Z	Major Procedures For Obesity			4	1	786	125	1.336	212			1.434	227			545	86	326	52
K05Z	Parathyroid Procedures			223	5	116	3	986	82	147	18	1.008	4	1	0	355	0	61	0
K06Z	Thyroid Procedures	0	0	289	1	306	16	1.270	84	16	2	2.136	20	0	0	739	6	113	7
K08Z	Thyroglossal Procedures			16	2	36	5	668	84	171	21	41	5	0	0				
K09Z	Other Endcrn, Nutr& Meta Or Pr	2	0	31	5	290	47	788	126	13	2	541	86	1	0	81	13	115	18
K60A	Diabetes + Csc			3	0	304	48	25	4			718	114			255	40	256	41
K60B	Diabetes - Csc	0	0	64	2	204	26	35	1	29	4	686	42	0	0	210	14	114	16
K61Z	Severe Nutritional Disturbance			831	12	514	56	189	6	353	44	5.160	116	3	0	561	27	191	25
K62A	Misc Metabolic Disrd + Ccc			2	0	108	17	23	4			399	63			118	19	223	35
K62B	Misc Metabolic Disrd A>74/+Scc			2	0	354	56	18	3			751	119			300	47	267	42
K62C	Misc Metabolic Disrd A<75-Csc	0	0	53	1	152	16	56	3	30	4	643	38	0	0	219	16	163	24
K63Z	Inborn Errors Of Metabolism	0	0	10	1	248	39	47	7	84	11	525	82	0	0	208	33	218	35
K64A	Endocrine Disorders + Csc			3	0	358	57	16	3			816	129			283	45	263	42
K64B	Endocrine Disorders - Csc	0	0	53	3	173	24	28	2	82	10	488	48	0	0	179	19	132	19
L03B	Kdny,Urt&Mjr Bldr Pr N-Npm-Csc	0	0	502	24	497	53	3.770	455	1.137	142	3.431	89	2	0	473	14	118	13
L04B	Kdy,Urt&Mjr Bldr Pr N-Npm+Smcc			4	1	685	109	1.384	219			1.309	207			421	67	296	47
L04C	Kdy,Urt&Mjr Bldr Pr N-Npm-Cc	0	0	57	6	251	37	1.041	136	288	36	395	42	3	0	74	7	34	5
L05B	Tranureth Prostatectomy -Csc			349	6	210	5	859	62	208	26	2.098	7	1	0	524	0	56	0
L06B	Minor Bladder Procedures -Csc	0	0	129	4	168	13	477	48	137	17	795	11	1	0	216	0	16	0
L07B	Transurethral Procs - Csc	0	0	65	2	100	6	430	41	66	8	510	7	1	0	216	1	28	2
L08B	Urethral Procedures - Cc	0	0	265	2	327	6	730	40	70	9	2.143	8	0	0	785	2	66	2
L09C	Oth Kidny & Urnry Trct Pr-Csc	0	0	444	17	303	30	1.051	103	325	41	1.780	30	1	0	391	1	44	0
L41Z	Cystourethroscopy, Sameday	0	0	2	0	4	1	144	19	11	1	9	1	1	0	0	0		
L42Z	Esw Lithotripsy+Urinary Stones			112	0	201	0	359	2	4	1	1.652	0	0	0	864	0	46	0
L60A	Renal Failure +Ccc			2	0	26	4	60	9			361	57			63	10	210	33
L60B	Renal Failure +Scc			8	1	1.068	169	53	8			2.023	321			723	115	368	58
L60C	Renal Failure -Csc	0	0	239	30	199	26	39	5	772	97	273	33	3	0	17	2	10	2
L62A	Kdny&Urny Trct Neoplasms +Csc			4	1	539	85	44	7			1.087	172			379	60	286	45
L62B	Kdny&Urny Trct Neoplasms -Csc	0	0	39	5	158	24	112	16	99	12	310	48	1	0	118	19	124	20
L63B	Kdny & Urny Trct Inf A>69/+Scc	1	0	81	2	177	23	37	2	22	3	646	49	1	0	205	18	152	23
L63C	Kdny & Urny Trct Inf A<70-Csc	0	0	83	1	208	22	65	1	11	1	803	43	0	0	331	19	165	23
L64Z	Urinary Stones & Obstruction	0	0	21	1	85	11	96	12	45	6	239	26	2	0	109	11	76	12
L65A	Kdny & Urny Tr Sgns&Symps+Csc			1	0	53	8	55	9			251	40			83	13	215	34

L65B	Kdny & Unry Tr Sgns&Symps-Csc	0	0	3	0	127	20	48	7	12	2	308	49	0	0	135	21	161	25
L66Z	Urethral Stricture	0	0	15	2	21	3	187	24	73	9	42	6	2	0	8	1	11	2
L67B	Oth Kidny & Unry Tract Dx+Scc			2	0	433	69	58	9			899	142			340	54	276	44
L67C	Oth Kidny & Unry Trct Dx-Csc	0	0	37	1	234	30	70	6	33	4	880	69	0	0	292	28	197	29
M01Z	Major Male Pelvic Procedures	3	1	107	6	519	78	1.755	256	74	10	1.416	101	1	0	184	13	109	16
M02B	Transurethral Prostectomy-Csc	0	0	279	1	298	17	851	75	29	4	2.270	28	0	0	586	9	129	13
M03B	Penis Procedures - Cc	0	0	49	1	192	15	479	50	47	6	863	13	0	0	231	2	33	3
M04B	Testes Procedures - Cc	0	0	21	1	83	8	336	39	11	1	234	4	0	0	108	0	12	1
M06A	Oth Male Reprod Sys Or Pr +Mal	1	0	17	2	105	16	1.074	154	78	10	164	26	2	0	21	3	37	6
M06B	Oth Male Reprod Sys Or Pr -Mal			12	2	84	13	417	57	102	13	150	23	1	0	51	8	49	8
M40Z	Cystourethroscopy - Cc			5	1	72	12	100	16	1	0	47	8	0	0	1	0		
M60A	Malignancy, Male Repr Sys+Csc			3	0	139	22	39	6			441	70			150	24	231	37
M60B	Malignancy, Male Repr Sys-Csc	0	0	12	1	83	13	94	14	19	2	282	41	0	0	121	18	189	30
M61A	Benign Prostatic Hypertry+Csc			1	0	173	27	93	15			489	77			180	28	238	38
M61B	Benign Prostatic Hypertry-Csc	0	0	9	1	128	18	119	17	38	5	383	48	0	0	162	21	156	24
M62A	Inflammation Male Reprd Sys+Cc			2	0	97	15	51	8			303	48			118	19	223	35
M62B	Inflammation Male Reprd Sys-Cc	0	0	33	2	63	7	44	5	65	8	185	12	0	0	76	4	25	3
M64Z	Other Male Reproductive Sys Dx	0	0	8	0	58	8	108	15	23	3	197	22	0	0	92	10	109	17
N02A	Utrn,Adnx Pr+Ovrn/Adnxl Mal+Cc			11	2	1.264	200	1.864	295			2.144	340			601	95	339	54
N02B	Utrn,Adnx Pr+Ovrn/Adnxl Mal-Cc			116	5	320	44	1.384	189	183	23	1.086	80	1	0	269	26	158	23
N03B	Utrn,Adnx Pr-Ovrn/Adnxl Mal-Cc			144	4	365	48	1.402	177	176	22	1.452	88	0	0	370	30	154	21
N04Z	Hysterectomy For Non-Malignanc			308	1	332	14	1.382	111	50	6	2.998	31	0	0	742	11	163	17
N05B	Ooph&Com Fal Tube Pr Nmal-Csc			353	1	312	1	1.201	26	51	6	2.929	1	0	0	955	0	92	0
N06Z	Fem Repr Sys Reconstructive Pr			138	1	168	7	920	84	69	9	1.182	16	0	0	362	6	91	11
N07Z	Oth Utern & Adnexa Pr For Nmal			14	0	25	1	402	47	27	3	132	3	0	0	54	1	14	2
N08Z	Endos & Lapar Pr, Fem Repr Sys			92	1	170	2	617	46	31	4	982	6	0	0	469	2	73	6
N09Z	Conistn,Vagina,Cervix&Vulva Pr			69	1	137	5	361	28	43	5	663	12	0	0	341	5	59	5
N10Z	Dxc Curettge, Dxc Hysteroscopy			4	0	9	1	276	37	31	4	34	5	0	0	13	2	42	7
N11B	Oth Fem Rep Sys Pr A<65-Mal-Cc			205	26	172	22	792	99	652	82	210	26	0	0				
N60A	Malignancy Fem Reprod Sys+Csc			3	0	226	36	32	5			581	92			191	30	241	38
N60B	Malignancy Fem Reprod Sys-Csc	0	0	15	2	99	16	56	9	24	3	275	43	0	0	109	17	206	33
N61Z	Infections, Female Reprod Syst	0	0	26	2	85	11	29	3	71	9	268	27	0	0	112	11	124	19
N62A	Mnstri&Oth Fem Repr Sys Dis+Cc			0	0	53	8	71	11			189	30			90	14	217	34
N62B	Mnstri&Oth Fem Repr Sys Dis-Cc	0	0	7	0	56	7	59	8	28	3	198	23	0	0	98	11	124	19
O01C	Caesarean Delivery -Csc			66	0	246	25	808	81	2	0	1.205	46	0	0	338	17	177	25
O03Z	Ectopic Pregnancy			0	0	38	6	904	143			164	26			77	12	214	34
O04Z	Postpartum & Post Abortn+Or Pr			15	2	29	4	294	37	146	18	35	4	1	0				
O05Z	Abortion+ Or Proc			56	0	163	1	384	15	12	1	932	5	0	0	520	3	96	8
O60B	Vaginal Delivery -Csc			0	0	203	32	19	3			350	55			141	22	229	36
O60C	Vaginal Del Single Uncompl			4	0	131	18	17	0			310	35			123	15	205	32

O61Z	Postpartum & Post Abortn-Or Pr	0	0	4	1	37	6	6	1	51	6	31	5	0	0	1	0		
O63Z	Abortion-Or Proc			7	1	17	2	11	1	32	4	52	4	0	0	27	1	21	3
O66A	Antenatal&Oth Obstetric Adm	0	0	34	0	108	8	66	2	38	5	490	17	0	0	205	7	91	12
O66B	Antenatal&Oth Obstetric Adm,Sd			6	0	20	1	10	0	5	1	120	5	0	0	73	3	74	11
P06B	Neo,Admwt >2499G+Sig Or Pr-Mmp	10	2	111	14	63	9	570	76	241	30	72	9	8	1	5	1		
P60B	Neo,D/Tr<5D Adm-Sig Pr-Newborn			5	1	5	1	13	2	38	5	15	2	3	0				
P67B	Neo,Admwt >2499G-Sig Or Pr+Mjp	1	0	69	9	84	11	12	1	419	53	126	16	4	0	1	0		
P67C	Neo,Admwt >2499G-Sig Or Pr+Otp			31	4	62	8	7	1	331	41	91	11	1	0				
P67D	Neo,Admwt >2499G-Sig Or Pr-Prb			9	1	45	6	0	0	228	29	65	8	0	0				
Q01Z	Splenectomy	4	1	166	22	290	44	1.111	145	403	51	248	37	9	1	2	0		
Q02A	Oth Or Pr Bld&Bld Frm Org+Csc			29	5	1.775	281	918	145			2.993	474			840	133	396	63
Q02B	Oth Or Pr Bld&Bld Frm Org-Csc	1	0	39	3	140	19	470	63	146	19	278	21	1	0	80	5	35	5
Q60A	Reticlendo&lmnty Dis+Csc			19	3	584	93	28	4			984	156			338	54	276	44
Q60B	Reticlendo&lmnty Dis-Csc+Mal			5	1	194	31	19	3			439	70			167	27	235	37
Q60C	Reticlendo&lmnty Dis-Csc-Mal	0	0	9	0	201	30	27	3	21	3	510	71	0	0	233	33	183	29
Q61B	Red Blood Cell Disders + Scc			1	0	154	24	55	9			405	64			166	26	235	37
Q61C	Red Blood Cell Disders - Csc	0	0	21	1	76	10	36	4	25	3	207	19	0	0	84	8	48	7
Q62Z	Coagulation Disorders	0	0	19	3	74	11	10	1	59	7	133	20	1	0	47	8	57	9
R01A	Lymphma&Leukma+Mjr Or Pr +Csc			41	7	1.328	211	1.755	278			2.508	398			491	78	313	50
R01B	Lymphma&Leukma+Mjr Or Pr -Csc	1	0	12	2	533	85	937	149	10	2	970	154	0	0	305	48	229	36
R02B	Oth Nplstc Dsr+Mjr Or Pr-Csc			131	11	592	87	2.062	255	469	59	1.308	152	1	0	462	52	175	24
R03B	Lymphma Leukma+Oth Or Pr -Csc			598	75	270	34	988	124	939	118	215	27	2	0				
R04B	Oth Nplstc Dsr+Oth Or Pr-Csc	0	0	160	5	148	9	688	69	167	21	840	15	1	0	312	4	54	3
R61A	Lymphma &N-Acute Leukaemia+Ccc			31	5	554	88	74	12			1.167	185			283	45	263	42
R61B	Lymphma &N-Acute Leukaemia-Ccc	0	0	543	68	399	58	39	6	400	50	552	85	1	0	164	26	170	27
R61C	Lymphoma/N-A Leukaemia,Sameday			11	1	4	1	4	1	17	2	19	3	0	0	7	1	23	4
R62A	Other Neoplastic Disorders +Cc			5	1	315	50	55	9			752	119			242	38	253	40
R62B	Other Neoplastic Disorders -Cc	0	0	44	3	163	24	137	19	55	7	424	57	0	0	179	24	166	26
R63Z	Chemotherapy			1	0	15	2	2	0			107	17			66	10	211	33
S65B	Hiv-Related Diseases +Scc			16	3	523	83	73	12			1.099	174			317	50	271	43
S65C	Hiv-Related Diseases -Csc			13	2	636	101	54	8			1.146	182			410	65	293	46
T01A	Or Proc Infect& Paras Dis+Ccc			26	4	815	129	1.473	234			1.917	304			325	52	273	43
T01B	Or Proc Infect& Paras Dis+Smcc			5	1	274	43	861	137			841	133			174	28	237	38
T01C	Or Proc Infect & Paras Dis-Cc	1	0	136	17	204	29	677	90	478	60	293	43	2	0	41	7	35	6
T60A	Septicaemia + Csc			6	1	206	33	34	5			551	87			169	27	235	37
T60B	Septicaemia - Csc	3	0	61	9	207	33	8	1	49	7	168	27	1	0	20	3	16	3
T61A	Pstop&Pstr Inf A>54/+Csc	2	0	22	4	140	23	30	5	4	1	243	39	0	0	62	10	112	18
T61B	Postop&Postr Infect A<55-Csc			30	4	142	22	42	6	113	14	286	44	1	0	107	17	123	20
T62A	Fever Of Unknown Origin + Cc			3	1	373	59	21	3			725	115			286	45	263	42
T62B	Fever Of Unknown Origin - Cc	0	0	5	1	136	21	6	1	22	3	267	42	1	0	117	19	140	22

T63A	Viral Illness A>59/+Cc	0	0	51	6	79	12	10	1	133	17	135	20	2	0	44	7	49	8
T63B	Viral Illness A<60 -Cc	0	0	17	2	55	7	4	0	119	15	104	12	2	0	35	4	31	5
T64A	Oth Infectous&Parstic Dis+Csc			10	2	219	35	72	11			538	85			169	27	235	37
T64B	Oth Infectous&Parstic Dis-Csc	0	0	29	3	97	15	18	2	74	9	121	14	1	0	27	3	19	3
U60Z	Mental Health Treat,Samedy-Ect	0	0	1	0	4	1	4	1	4	0	20	3	0	0	11	2	35	6
U61B	Schizophrenia Disorders-Mhls	0	0	5	1	556	88	15	2	0	0	1.215	193	0	0	417	66	281	45
U62B	Par&Acute Psych Dsr-Csc-Mhls	0	0	7	1	554	88	7	1	0	0	1.088	173	0	0	357	57	263	42
U63B	Major Affective Dsr A<70-Csc	0	0	35	6	759	122	34	5	2	0	1.121	179	0	0	220	35	139	22
U64Z	Oth Affect & Somatoform Dsr	0	0	93	4	440	62	51	2	130	16	1.239	101	0	0	315	32	146	22
U65Z	Anxiety Disorders	3	0	11	2	149	24	3	1	9	1	234	37	0	0	43	7	107	17
U66Z	Eating & Obsessv-Compulsv Dsr	2	0	63	9	777	124	6	1	96	12	1.039	165	1	0	168	27	91	14
U67Z	Personlty Dsr&Acute Reactions	0	0	11	2	190	31	7	1	24	3	202	32	0	0	26	4	38	6
U68Z	Childhood Mental Disorders			2	0	413	66	15	2	0	0	719	114	0	0	191	30	228	36
V60B	Alcohol Intoxicatn&Withdrwl-Cc	0	0	8	1	122	20	0	0	2	0	218	35	0	0	89	14	70	11
V61Z	Drug Intoxictn & Withdrawal	0	0	9	1	169	27	3	0	20	2	300	48	0	0	100	16	121	19
V62B	Alcohol Use Dsr & Dependnc+Sd			1	0	4	1	0	0	1	0	2	0	0	0	0	0		
X02Z	Mic Tt/Skin Grafts Inj To Hand			100	5	98	6	1.176	114	240	30	516	8	3	0	211	0	13	0
X04A	Other Pr Inj Lwr Lmb A>59/+Cc	8	1	152	19	195	28	1.178	153	576	72	213	29	9	1	1	0		
X04B	Other Pr Inj Lowr Limb A<60-Cc	3	0	115	3	189	15	607	54	81	10	864	10	2	0	323	0	19	0
X05Z	Other Pr For Injuries To Hand	1	0	40	1	68	5	498	38	24	3	287	3	1	0	190	0	12	0
X06B	Other Pr Other Injuries - Csc	1	0	13	2	96	15	295	45	29	4	64	10	1	0	1	0		
X07A	Sk Graft Inj-Hand+Mic Tt/+Csc			833	104	495	62	3.793	475	2.673	335	664	83	10	1				
X07B	Sk Graft Inj-Hand-Mic Tt-Csc	2	0	183	13	231	28	808	94	477	60	934	30	3	0	109	0	8	0
X60A	Injuries A>64 + Cc			2	0	430	68	13	2			981	155			393	62	289	46
X60B	Injuries A>64 - Cc	3	0	18	3	84	13	8	1	42	5	149	23	2	0	50	8	31	5
X60C	Injuries A<65	0	0	18	1	62	8	48	6	36	5	155	13	2	0	76	5	35	5
X61Z	Allergic Reactions	0	0	1	0	25	4	2	0	2	0	59	9	0	0	30	5	56	9
X62A	Poisng/Toxc Eff Drugs A>59/+Cc	1	0	48	2	53	5	18	1	42	5	199	7	2	0	74	2	31	4
X62B	Poisng/Toxc Eff Drugs A<60 -Cc	0	0	10	1	22	2	7	0	12	2	72	4	0	0	44	2	27	4
X63B	Sequelae Of Treatmnt-Csc	0	0	11	1	125	19	67	10	58	7	269	42	1	0	111	18	124	20
X64B	Ot Inj,Pois&Tox Eff Dx A<60-Cc	0	0	2	0	25	4	3	0	14	2	16	2	1	0	1	0		
Y03Z	Other Or Procs For Other Burns			48	6	56	7	373	47	310	39	85	11	2	0				
Y61Z	Severe Burns			20	3	51	6	20	3	277	35	67	8	3	0				
Y62B	Other Burns A<65 -Csc -Comp			20	2	56	7	5	1	273	34	65	8	1	0				
Z01B	Or Pr+Dx Oth Cnt Hlth Srv-Csc	0	0	71	2	234	24	499	62	48	6	816	39	0	0	308	15	132	19
Z60B	Rehabilitation - Csc	22	4	77	12	617	100	6	1	5	1	453	73	0	0	3	1		
Z61Z	Signs & Symptoms	2	0	7	1	155	25	12	2	11	1	317	50	0	0	127	20	121	19
Z62Z	Follow Up -Endoscopy	0	0	14	2	36	6	39	5	45	6	54	8	0	0	10	2	18	3
Z63B	Other Aftercare - Csc			1	0	30	5	82	13	2	0	173	27	0	0	80	13	210	33
Z64A	Oth Fctr Infl Health Status	3	0	182	3	198	19	75	3	48	6	1.049	37	0	0	334	13	120	16

Z64B	Oth Fctr Infil Health Status,Sd	0	0	12	0	24	1	69	7	2	0	152	6	0	0	93	4	86	13
Z65Z	Mult,Oth&Unspcfd Congntl Anmls			0	0	40	6	91	14			181	29			84	13	215	34
901Z	Ext Or Pr Unrel To Pdx	9	2	454	17	452	62	755	93	269	34	2.255	83	3	0	356	11	93	9
902Z	Non-Ext Or Pr Unrel To Pdx	5	1	201	6	237	30	381	45	55	7	1.109	35	1	0	201	5	51	4
903Z	Prostatic Or Pr Unrel To Pdx			3.294	0	645	0	1.446	0			37.591	0			3.279	0	597	0
960Z	Ungroupable	1	0	50	6	98	15	88	13	32	5	259	38	3	0	116	16	115	18
961Z	Unacceptable Principal Dx	4	1	7	0	30	3	3	0	15	2	147	14	0	0	67	6	41	6
963Z	Neonatal Dx Not Consnt Age/Wgt	1	0	94	7	219	31	58	6	245	31	799	60	1	0	119	11	90	13
Total	Total	1	0	63	5	124	17	156	19	62	8	371	36	2	0	134	14	107	16

EK-6 26 HAZİRAN 2006 PİLOT HASTANELER ALTYAPI OLUŞTURMA ÇALIŞMALARI DEĞERLENDİRME TOPLANTISI

TOPLANTI PROGRAMI

PAZARTESİ, 26 HAZİRAN 2006			
	Oturumun İçeriği	Sunumu Yapan	Süre
1.Oturum	<ul style="list-style-type: none">Projenin Tanıtımı	Ric Marshall	10:00-11:00
	<ul style="list-style-type: none">Veri Analiz Süreci	Dana Burduja	11:00-11:20
<i>Ara</i>			11:20-11:45
2.Oturum	<ul style="list-style-type: none">Hastanelerde Maliyet Muhasebesi Uygulamaları	Dr. Çetin Akar	11:45-12:30
<i>Öğle Yemeği</i>			12:30-13:30
3.Oturum	<ul style="list-style-type: none">Genel Taburcu Verileri ve Karşılaşılan Problemler	Dr.Emre Sezgin	13:30-14:00
4.Oturum	<ul style="list-style-type: none">DRG'ye Dayalı Maliyetlendirme Çalışmaları Raporu	N. Tamer Hotomaroğlu	14:00-15:30
<i>Ara</i>			15:30-16:00
5.Oturum	<ul style="list-style-type: none">Tartışma ve Değerlendirme		16:00-17:00

KATILIMCILAR	
Nuri Şaşmaz	Sağlık Bakanlığı Tedavi Hizmetleri
N. Akın Ertan	Sağlık Bakanlığı Ankara Eğitim ve Araştırma Hastanesi
Özcan Cengiz	Antalya Devlet Hastanesi
Ömer Faruk Emre	Gaziantep Cengiz Gökçek Devlet Hastanesi
Ceren İstanbullu	Hacettepe Üniversitesi Hastanesi Proje Koordinasyon Birimi
Hidayet Topatan	Afyonkarahisar Devlet Hastanesi
Veli Neoldum	Afyonkarahisar Devlet Hastanesi
Songül Doğan	Sağlık Bakanlığı Bilgi İşlem Daire Başkanlığı
Güldem Ökem	SGK
Beril Öngen	Acıbadem Sağlık Grubu
Burcu Taner	Acıbadem Sağlık Grubu
Nihal Dizdar	Kartal Eğitim ve Araştırma Hastanesi
Tolga Aktan	Tepe Teknolojik Servisler A.Ş
Türker Topcu	Tepe Teknolojik Servisler A.Ş
<i>SUNUM YAPANLAR</i>	
Ric Marshall	TCHEALTH Bilgi Teknolojileri
Dana Burduja	
N. Tamer Hotomaroğlu	Tepe Teknolojik Servisler
Emre Sezgin	Tepe Teknolojik Servisler
Çetin Akar	Tepe Teknolojik Servisler