

ÇKYS / SKYS/ MUAYENEHANELER MODÜLÜ İL SAĞLIK MÜDÜRLÜĞÜ KULLANICISI KULLANIM KLAVUZU.

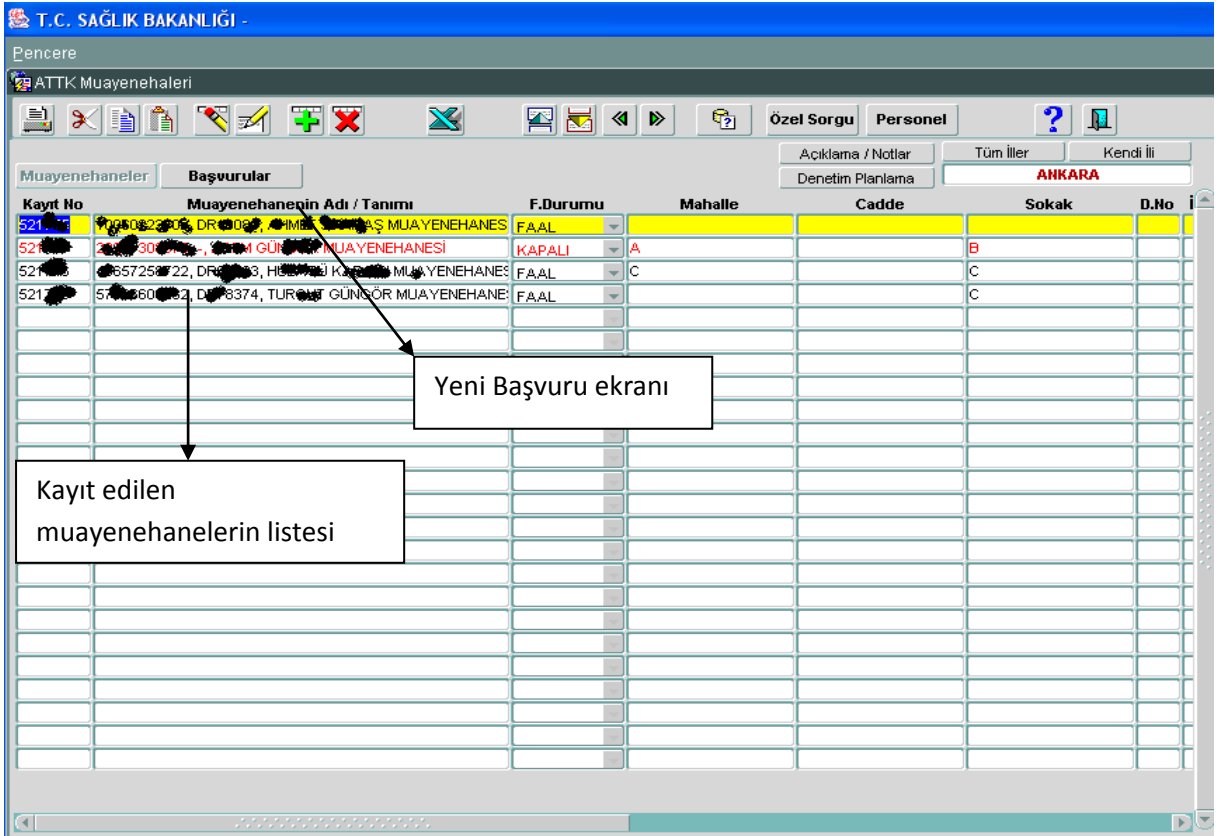
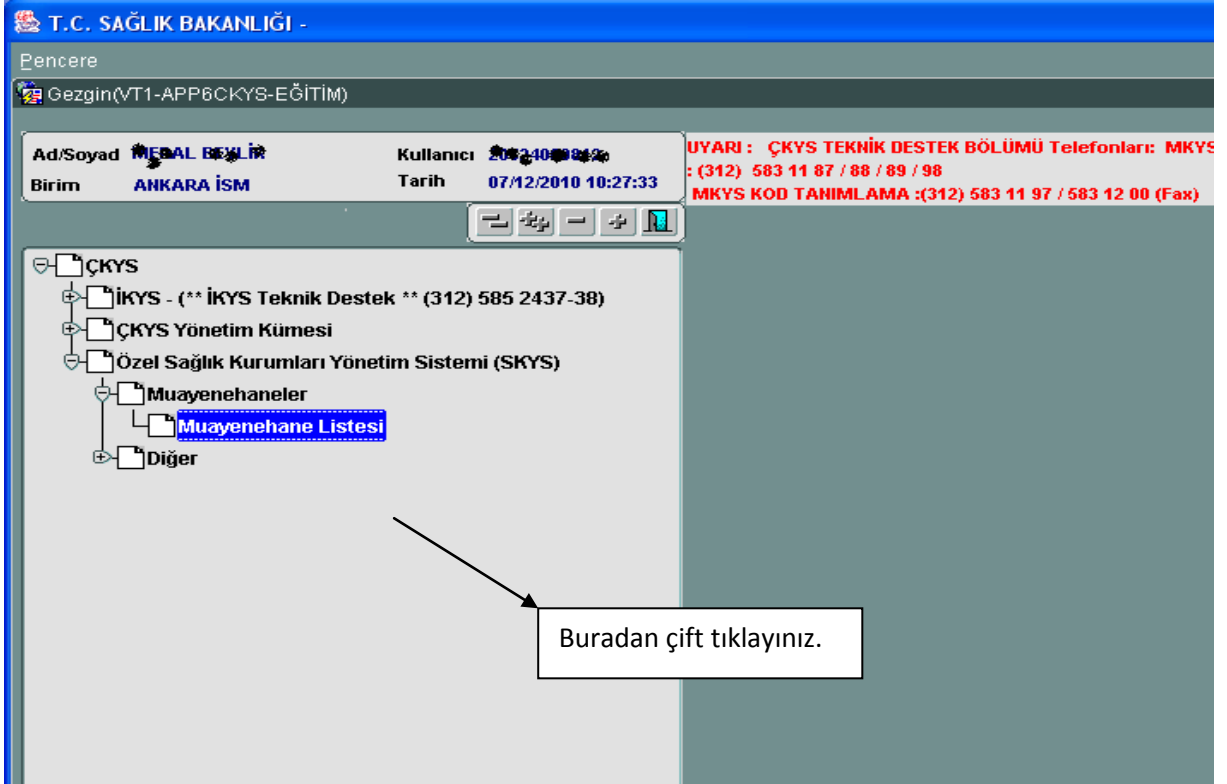

ÇKYS / SKYS/ MUAYENEHANELER MODÜLÜ İL SAĞLIK MÜDÜRLÜĞÜ KULLANICISI KULLANIM KLAVUZU.

T.C. SAĞLIK BAKANLIĞI -

Pencere

ATTK Muayenehaları

Kayıt Ekle

Başvurular

Acıklama / Notlar Tüm İller Kendi İli

Denetim Planlama ANKARA

Kayıt No	Muayenehanenin Adı / Tanımı	F.Durumu	Mahalle	Cadde	Sokak	D.No
521776	10060222700, DR19083, AHMET SARITAŞ MUAYENEHANESİ	FAAL				
521777	20004009970, -, ABUL DÜNGÖR MUAYENEHANESİ	KARALI	A		B	
521778	46357000002, DR19083, HÜLAHA KARGICI MUAYENEHANESİ	FAAL	C		C	
521778	57190003260, DR19083, TUNÇUT GÜLÖR MUAYENEHANE	FAAL			C	

Kayıt ekle ye tıklayarak yeni kayıtlarınızı oluşturunuz

Muayenehanenin bakanlık ÇKYS/SKYS kodu

NOT: Girilecek hekimin Doktor Bilgi Bankasındaki (DBB) <http://sbu.saglik.gov.tr/drbank/> kaydını kontrol ediniz. DBB kaydı varsa giriş yapınız yoksa DBB kaydını yapılması için hekime bilgi veriniz. Hekim DBB kaydını yaptırdıktan sonra giriş yapınız.

# ÇKYS / SKYS/ MUAYENEHANELER MODÜLÜ İL SAĞLIK MÜDÜRLÜĞÜ KULLANICISI KULLANIM KLAVUZU.

- 1) Adım 1 Muayenehanenin iletişim bilgilerini doldurunuz.
- 2) Adım 2 muayenehanedeki çalışacak hekimin girildiği sekme
- 3) Adım 3 Muayenehanenin kayıt belgesinin yer aldığı sekme girilin belgenin dökümünü de alabilirsiniz.

**Adım 1, Muayenehanenin**  
Faaliyet Durumu: YENİ EKLENDİ

Kayıt No:   
Mahalle: SAĞLIK Cadde: MİTHATPAŞA  
Sokak: GÜL Dış Kapı No: 3 İç Kapı No: 5  
il: 06 ANKARA İlçe: 2 ÇANKAYA

Telefon: 0 312 000 00 00 Çalışma Saatleri: 08:00-17:00  
GSM: 0 505 111 00 00 Sağlık Müd.Dosya No: 00001  
Fax: 0 312 000 00 00 Şube Dosya No: 0001  
Posta Kodu: 00000  
E. Posta: www.00000.com  
İnternet:   
Sayfası:   
Açılış Tarihi: 01/01/1900

**Adım 2, Sağlık Personelinin**  
Mernis No, Sicil No, Adı SOYADI:   
Çalışma Zamanı: Kadro

**Adım 3, Muayenehanenin Kayıt Belgesinin**

Belge No	Yenileme No	Tarihi / Sayısı	Belge Durumu	Not
				Uzm. Dalı
				Uzm. Dalı
				Uzm. Dalı
				Uzm. Dalı

**Personel Doğrulama**  
T.C. Kimlik:   
Adı:   
Soyadı:   
Onay Vazgeç

\* T.C. Kimlik No Giriniz ve "Enter" tuşuna basınca.  
\* "Bakanlık Personeli ve Bakanlıkta Çalışıyor mu?" Kontrolü Yapılır.  
\* "Faal başka bir Özel Sağlık Kuruluşunda Çalışıyor mu?" Kontrolü Yapılır.  
\* "Bu Müessese için Gerekli Şartları Taşıyor mu?" Kontrolü Yapılır.  
Kontrollerden geçerse Ad Soyad bilgisinin altına "Onay" Tuşunu Aktif  
si durumlarda mesai

TC no giriniz gerekli kontrolleri sistem yapacaktır.

Çalışma zamanını giriniz.



ÇKYS / SKYS/ MUAYENEHANELER MODÜLÜ İL SAĞLIK MÜDÜRLÜĞÜ KULLANICISI KULLANIM KLAVUZU.

ATTK Muayenehaneleri

Özel Sorgu Personel

Açıklama / Notlar Tüm İller Kendi İli

Denetim Planlama ANKARA

Hizmet Verebileceği Uzmanlık Dalları

Brans Kodu

Sil Tamam

Adım 2, Sağlık Personelinin

Personel No, Sicil No, Adı SOYADI

036755120, 10127017, 50el Çiç.

Çalışma Zamanı: Kadrolu

Personel Çalışma Durumu

Diğer Kamu Çalışma Bilgisi

Adım 3, Muayenehanenin Kayıt Belgesinin

Belge Yenileme Belge Belge

No	No	Tarihi / Sayısı	Durumu	Not
1	1	01.01/1900 000	Güncel	Uzm. Dalı
				Uzm. Dalı
				Uzm. Dalı
				Uzm. Dalı

Belge Dökümü

Brans Tanımı

ACİL TIP

ACİL TIP VE ENFEKSİYON HASTALIKLARI

ADLİ TIP

AĞIZ, DİŞ VE ÇENE HASTALIKLARI CERRAHİSİ

AĞIZ VE ÇENE ŞİRÜRJİSİ

AİLE HEKİMLİĞİ

ALGOLOJİ

ALLERJİK GÖĞÜS HASTALIKLARI

ALLERJİK HASTALIKLAR

AMELİYAT

ANATOMİ

ANDROLOJİ

ANESTEZİ

ANESTEZİ

ANESTEZİYOLOJİ

ANESTEZİYOLOJİ VE REANİMASYON

ASKERİ HİJYEN

ASKERİ SAHRA HEKİMLİĞİ

Bul %

001

Markası Modeli

Bul Tamam İptal

1) Adım 3 muayenehanenin kayıt belgesi girildikten sonra **Uzm. Dalı** sekmesi tıklayınız.

2) Hekimin Hizmet vereceği uzmanlık dallarını giriniz.

3) Hekimin ATTK için brans listesinden hekimin hizmet vereceği branşı seçiniz.

4) Uygunluk belgesinin çıktısını alabilirsiniz.

ÇKYS / SKYS/ MUAYENEHANELER MODÜLÜ İL SAĞLIK MÜDÜRLÜĞÜ KULLANICISI KULLANIM KLAVUZU.

**Adım 1, Muayenehanenin**

Faaliyet Durumu: FAAL

Kayıt No: 521779  
Mahalle: SAĞLIK Caddesi: MİTHATPAŞA  
Sokak: GÜL Diş Kapı No: 3 İç Kapı No: 5  
İl: 06 ANKARA İlçe: 2 ÇANKAYA

Telefon: 0 312 000 00 00 Çalışma Saatleri: 08:00-17:00  
GSM: 0 505 111 00 00 Sağlık Müd.Dosya No: 00001  
Fax: 0 312 000 00 00 Şube Dosya No: 0001  
Posta Kodu: 00000  
E. Posta: www.00000.com  
Internet:  
Sayfası:  
Açılış Tarihi: 01.01/1900

**Adım 2, Sağlık Personelinin**

Mernis No, Sicil No, Adı SOYADI

**Adım 3, Belge Yükleme**

Belge No	Yükleme No	Belge Tarihi	Sayı	Durumu	Not
	1	01.01/1900	000	Güncel	Uzm. Dalı
					Uzm. Dalı
					Uzm. Dalı
					Uzm. Dalı

**Cihaz Listesi**

Cihaz Adı / Tanımı	Markası	Modeli	Üretim Yılı	Seri No	TEAK Lisans No	Lisans Veriliş Tarihi	Lisans Bitiş Tarihi	Durumu
			2010					Aktif

Faaliyet durumu, belge durumu **Güncel** ve kapanma tarihi kısmı boş ise "FAAL" olur.

Muayenehane ile ilgili açıklama ve notları giriniz.

Muayenehanenin cihaz bilgisini giriniz ve durumunu belirtiniz.

ÇKYS / SKYS/ MUAYENEHANELER MODÜLÜ İL SAĞLIK MÜDÜRLÜĞÜ KULLANICISI KULLANIM KLAVUZU.

ATTK Muayenehaneleri

7036758120, S... Muayenehanesi

**Adım 1, Muayenehanenin**

Faaliyet Durumu: FAAL

Kayıt No: 521779

Mahalle: SAĞLIK Cadde: MİTHATPAŞA

Sokak: GÜL Dış Kapı No: 3 İç Kapı No: 5

il: 06 ANKARA İlçe: 2 ÇANKAYA

Telefon: 0 312 000 00 00 Çalışma Saatleri: 08.00-17.00

GSM: 0 505 111 00 00 Sağlık Müd.Dosya No: 00001

Fax: 0 312 000 00 00 Şube Dosya No: 0001

Posta Kodu: 00000

E. Posta: www.00000.com

İnternet: Sayfası: Açılış Tarihi: 01.01/1900

**Adım 2, Sağlık Personelinin**

Mernis No, Sicil No, Adı SOYADI: [Redacted]

Çalışma Zamanı: Kadrolu

Personel Çalışma Durumu: Diğer Kamu Çalışma Bilaisi

**Adım 3, Muayenehanenin Kayıt Belgesinin**

Belge No	Yenileme No	Belge Tarihi / Sayısı	Belge Durumu	Not
1	1	01.01/1900 000	Güncel	Uzm. Dalı
				Uzm. Dalı
				Uzm. Dalı
				Uzm. Dalı

Belge Dökümü

Cihaz Listesi Denetimler Personel Listesi

Tarihi	No	Nedeni	Durumu	Süre (Gün)	Valilik Onay Tarih / Sayısı
01.01/1900	0	Rutin	Ekip Uygun		
			Ekip		
			Ekip		
			Ekip		
			Ekip		

Denetleme tarihi, no, denetleme nedeni, ekip giriniz, durumu, denetim maddelerini, denetimle ilgili tutanağı giriniz, denetim sonucunu, süre, valilik (tarih ve sayı) giriniz.

Muayenehanede çalışan diğer sağlık personelinin girileceği sekme

ÇKYS / SKYS/ MUAYENEHANELER MODÜLÜ İL SAĞLIK MÜDÜRLÜĞÜ KULLANICISI KULLANIM KLAVUZU.

The screenshot shows the ATTK Muayenehaneleri software interface. The main window has a title bar "ATTK Muayenehaneleri" and a menu bar with "Muayenehaneler" and "Başvurular". Below the menu bar is a toolbar with various icons. The main area is divided into a left sidebar with a list of records (e.g., 1059417, 2290130, 5084841) and a main content area. The main content area has a tabbed interface with "Müracaat", "Evrak", and "İşlem Günlüğü" tabs. The "Müracaat" tab is active, showing a form for a new application. The form fields include: "Personel" (with a dropdown and "(1\*) So..." button), "Çalışma Türü" (dropdown menu), "Muayenehane Adresi" (text field), "Telefon" (text field), "İl" (dropdown menu with "06" selected), "İlçe" (dropdown menu), "Evrak Kayıt No" (text field), "Evrak Kayıt Tarihi" (text field with "07/12/2010"), "Açıklama/Not" (text area), "Sisteme Giriş Tarihi" (text field with "07/12/2010"), and "Müracaat Sonucu" (text field with "Müracaat Değerlendirme" button). At the bottom, there is a red note: "Not: (1\*) -Muayenehane Başvurusu yapan sağlık personelinin mernisten adres sorgulaması yapılabilir. -Adres sorgulamasının yazıcı çıktısı alınabilir."

1) Yeni muayenehane başvurusu için "Başvurular" sekmesini tıklayınız. "Başvurular" sekmesini tıklayınız.

2) Yeni muayenehane başvurusu için  tıklayınız.

3) Müracaat sekmesinin altındaki Personel, Çalışma Türü, Muayenehane adresi, telefon, il, ilçe, evrak no, tarih, açıklama giriniz kayıt yapınız ve "evrak" sekmesine geçiniz.

ÇKYS / SKYS/ MUAYENEHANELER MODÜLÜ İL SAĞLIK MÜDÜRLÜĞÜ KULLANICISI KULLANIM KLAVUZU.

The screenshot displays the ATTK Muayenehaneleri software interface. The main window shows a list of documents (Evrak) with columns for S.N., Beklenen Evrak Adı / Tanımı, SGB Durumu, and İSM Durumu. Document 02 is highlighted in yellow. A pop-up window titled 'Evrak Değerlendirme' (Document Evaluation) is open, showing the details of document 02: '02. Sağlık Kuruluşunun bütün mekanlarının ne amaçla kullanıldığını gösterir onaylı 1/100 ölçekli plan örneği (Mimar onaylı)'. Below this, there are two sections: 'Sağlık Grup Başkanlığı Gerekcesi' and 'İl Sağlık Müdürlüğü Gerekcesi'. At the bottom of the pop-up, there is a dropdown menu with options 'Tamam', 'İade', and 'Şerhli', and buttons for 'Onay' and 'Vazgeç'.

1)Evrak ayrı ayrı onaydan geçiriniz.

2) Kayıt ediniz evrak listesini yazdırınız ve ilgili şube müdürü onayladıktan sonra dosyaya koyunuz.

ÇKYS / SKYS/ MUAYENEHANELER MODÜLÜ İL SAĞLIK MÜDÜRLÜĞÜ KULLANICISI KULLANIM KLAVUZU.

TTK Muayenehaneleri

Özel Sorgu Personel

Açıklama / Notlar Tüm İller Kendi İli

Denetim Planlama

Muayenehaneler Başvurular

Kayıt No	Muayenehanenin Adı / Tanımı	F.Durumu	Mahalle	Cadde	Sokak	D.No	İ.No	İlçe
521775	100 Denetim Bekleyen Muayenehaneler							
521777	229 Seç Kurum No Ad		Mahalle	Cadde	Sokak	D. No	İ.No	İlçe
521779	370 521776 4 521776 521763 Hüseyin K. BİÇİCİ Muayenehanesi	C			C			2
521776	466 521776 3 005756120 DR. ZEMİN ÖZDEMİR Muayenehanesi	SAGLIK		MİTHATPAŞA	GÜL	3	5	2
521778	571 521776 5 100000003 DR. ZEMİN ÖZDEMİR Muayenehanesi				C			2
	521776 100000003 DR. ZEMİN ÖZDEMİR Muayenehanesi							2

1) Denetimi bekleyen muayenehanelerin "seç" tıklayınız

2) Seçilenleri Ekle sekmesini tıklayınız.

Seçilenleri Ekle Vazgeç

Not : 'Seç' alanından bir veya birden fazla seçim yaparak 'Seçilenleri Ekle' butonu ile Denetimi planlanan Muayenehane Listesine Ekleyebilirsiniz veya 'Vazgeç' butonu ile işlem yapmadan geri dönebilirsiniz.

ÇKYS / SKYS/ MUAYENEHANELER MODÜLÜ İL SAĞLIK MÜDÜRLÜĞÜ KULLANICISI KULLANIM KLVUZU.

ATTK Muayenehaneler

Özel Sorgu Personel

Açıklama / Notlar Tüm İller Kendi İli

Denetim Planlama

Muayenehaneler Başvurular

Kayıt No Muayenehanenin Adı / Tanımı F.Durumu Mahalle Cadde Sokak P.No

521775 100600  
521777 229014  
521779 370363  
521776 466572  
521778 571666

Mücahit DEMİR Denetim Listesi

Planlanan Ay: 12/2010

Kayıt No Muayenehane Adı / Tanımı Denetim Tarihi

521779 37936356493, Dvns3115, Sağlık Muayenehanesi

1)Denetim planlama sekmesinde denetim yapacak kişiye denetim yapacağı muayenehaneler listeleme işlemi yapılır.

2) Denetim planlanan muayenehaneler ekle sekmesinden eklenir. Denetleneme tarihleri girilmelidir.

Mücahit DEMİR  
İdari ve Mali İşler Daire Başkanlığı  
ÇKYS Şube Müdürlüğü  
skys@saglik.gov.tr